

COMUNE DI DERUTA

menichelli architettura ingegneria Studio Tecnico di Progettazione - Assisi

committente:

Comune di Deruta

progetto esecutivo:

Sisma 24.08.2016 e successivi. Ordinanza del Commissario del Governo per la Ricostruzione nr. 129 del 13/12/2022 Demolizione e ricostruzione ex scuola elementare in frazione Ripabianca

In ASSISI

Fraz. S.Maria degli Angeli, via Raffaello telefono e fax 075/8042656 E-mail: studiomenichelli@gmail.com

viale Ripabianca, Deruta



oggetto:

STATO ATTUALE Rilievo materico

tavola n.

RM

scala: varie data: luglio 2024

progettisti:

Ingegnere Giacomo Menichelli Architetto Simone Menichelli Geom. Andrea Ranucci Geol. Simone Sforna Ing. Lorenzo Binucci

aggiornamenti

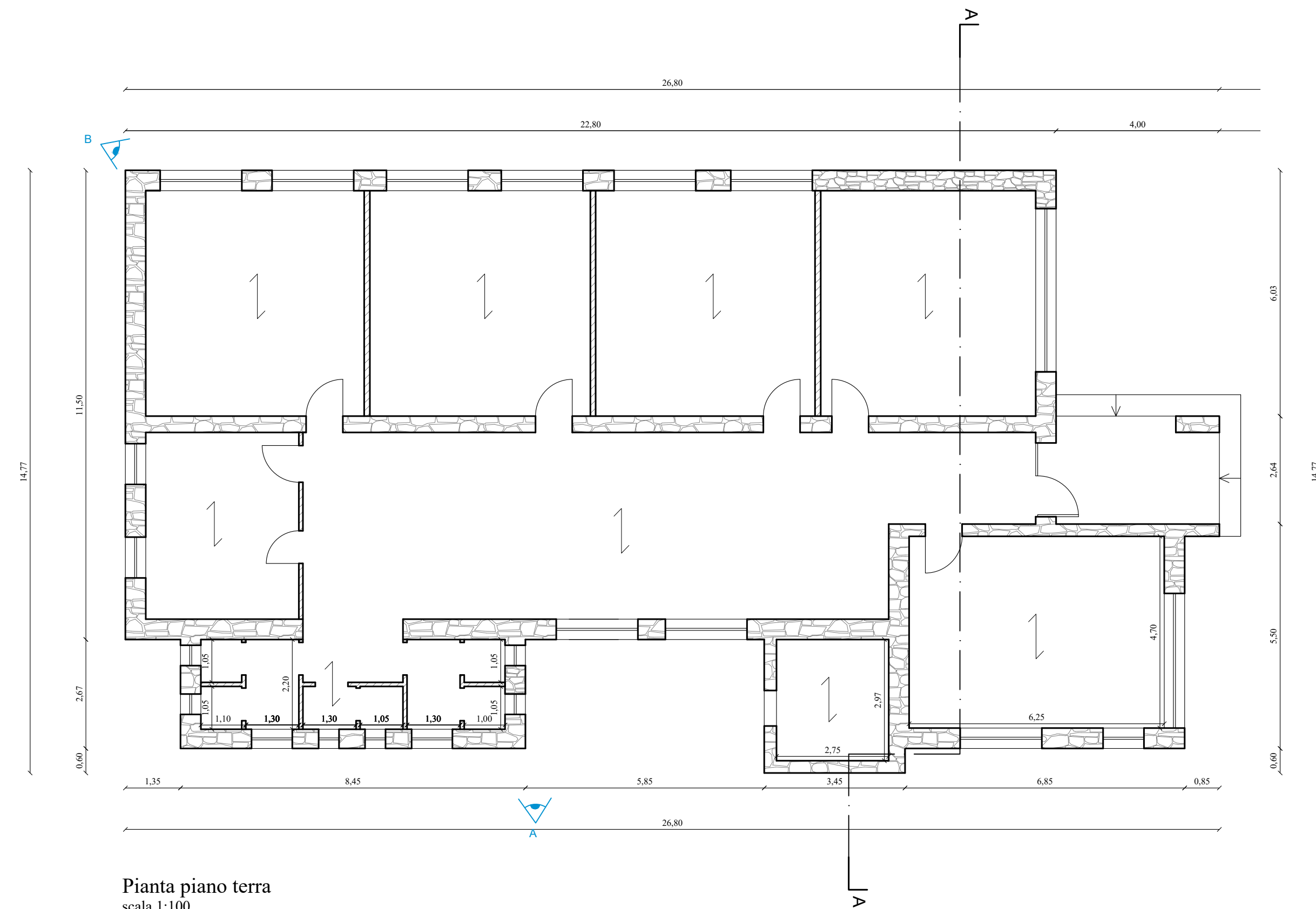

Pianta piano terra scala 1:100

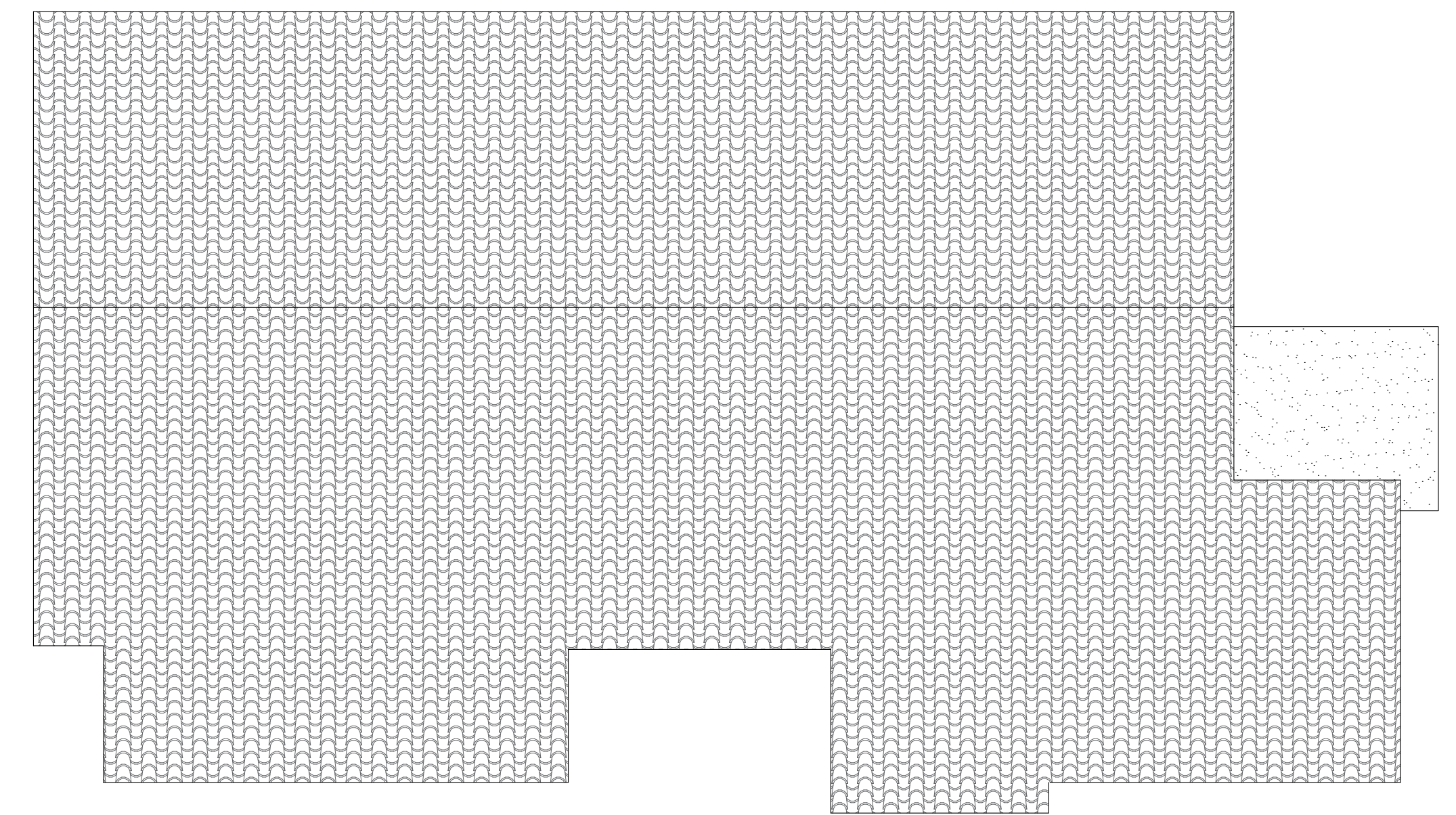

Pianta copertura scala 1:100

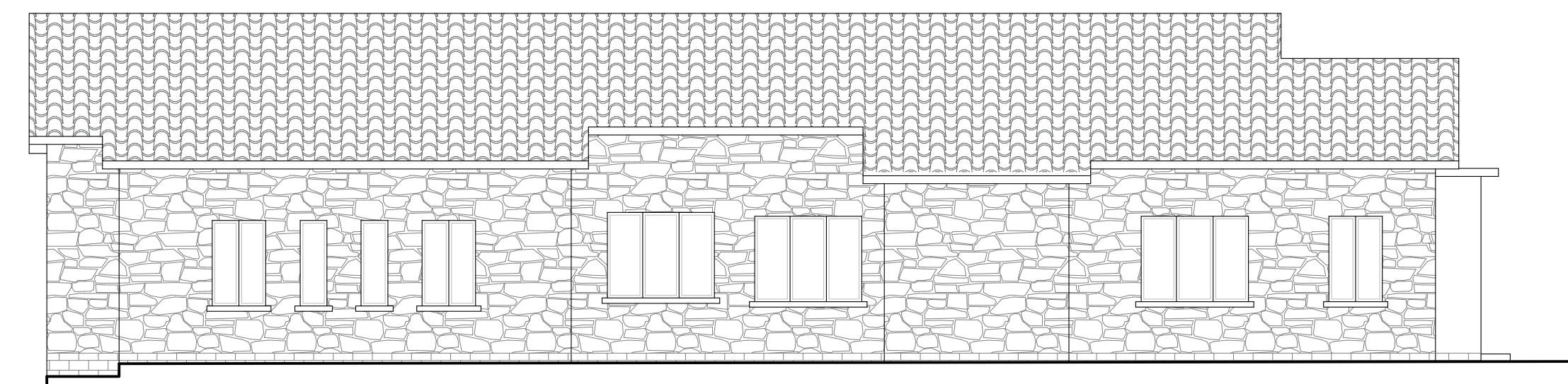

Prospetto nord scala 1:100

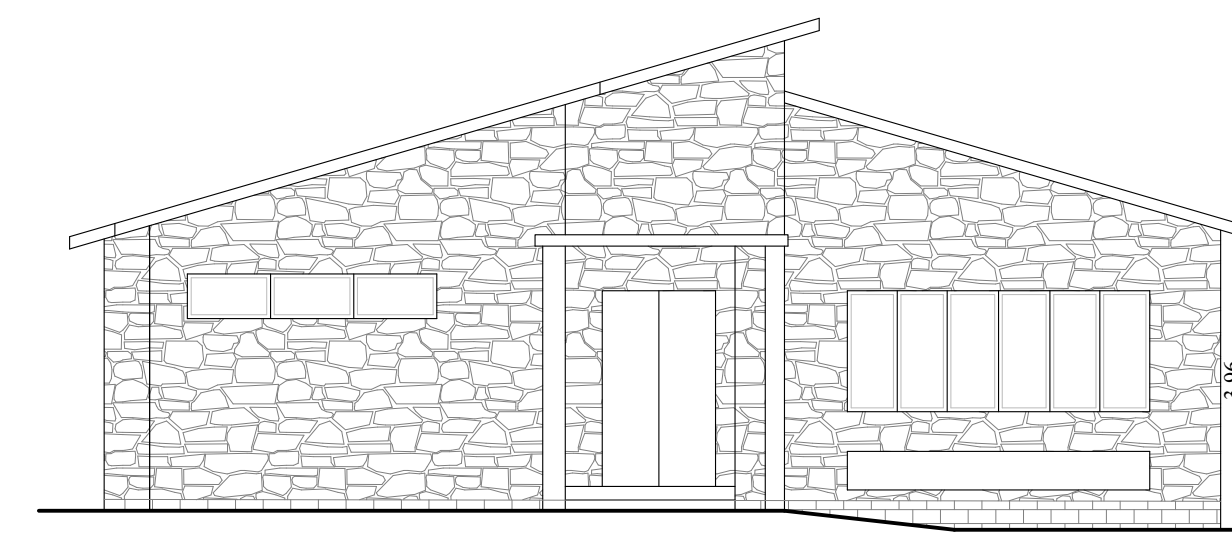

Prospetto ovest scala 1:100

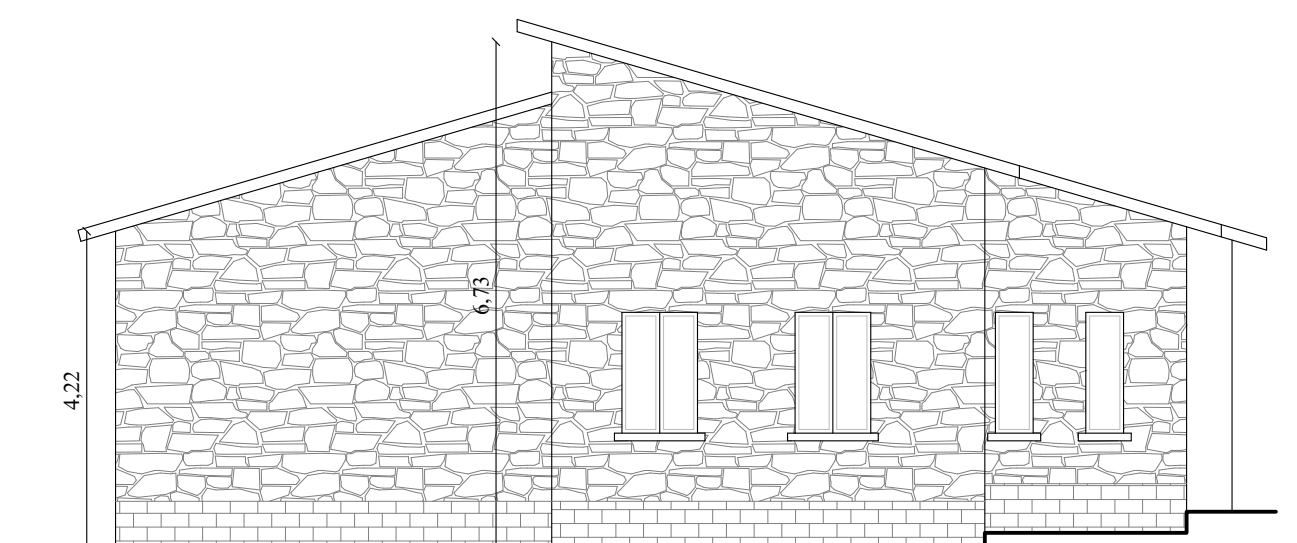

Prospetto est scala 1:100

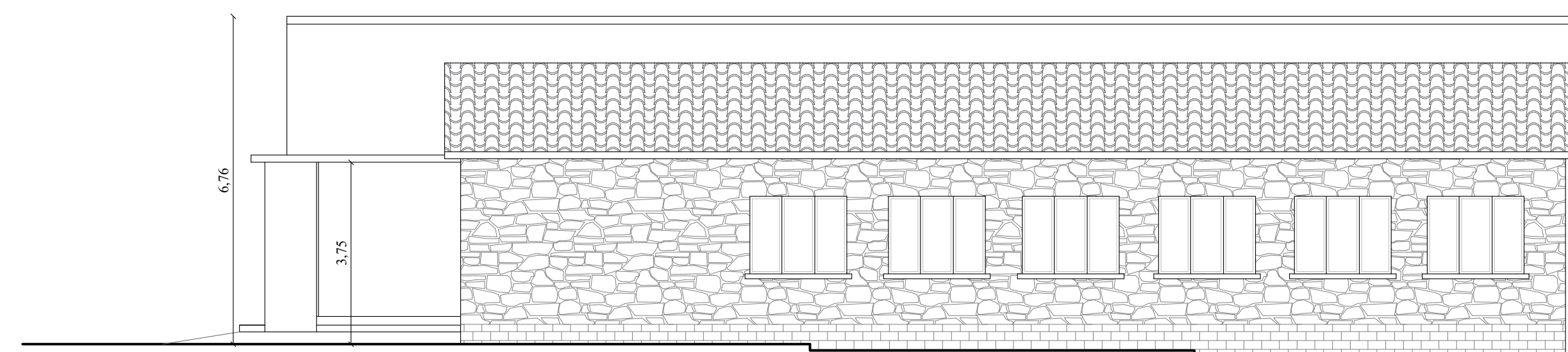

Prospetto sud scala 1:100

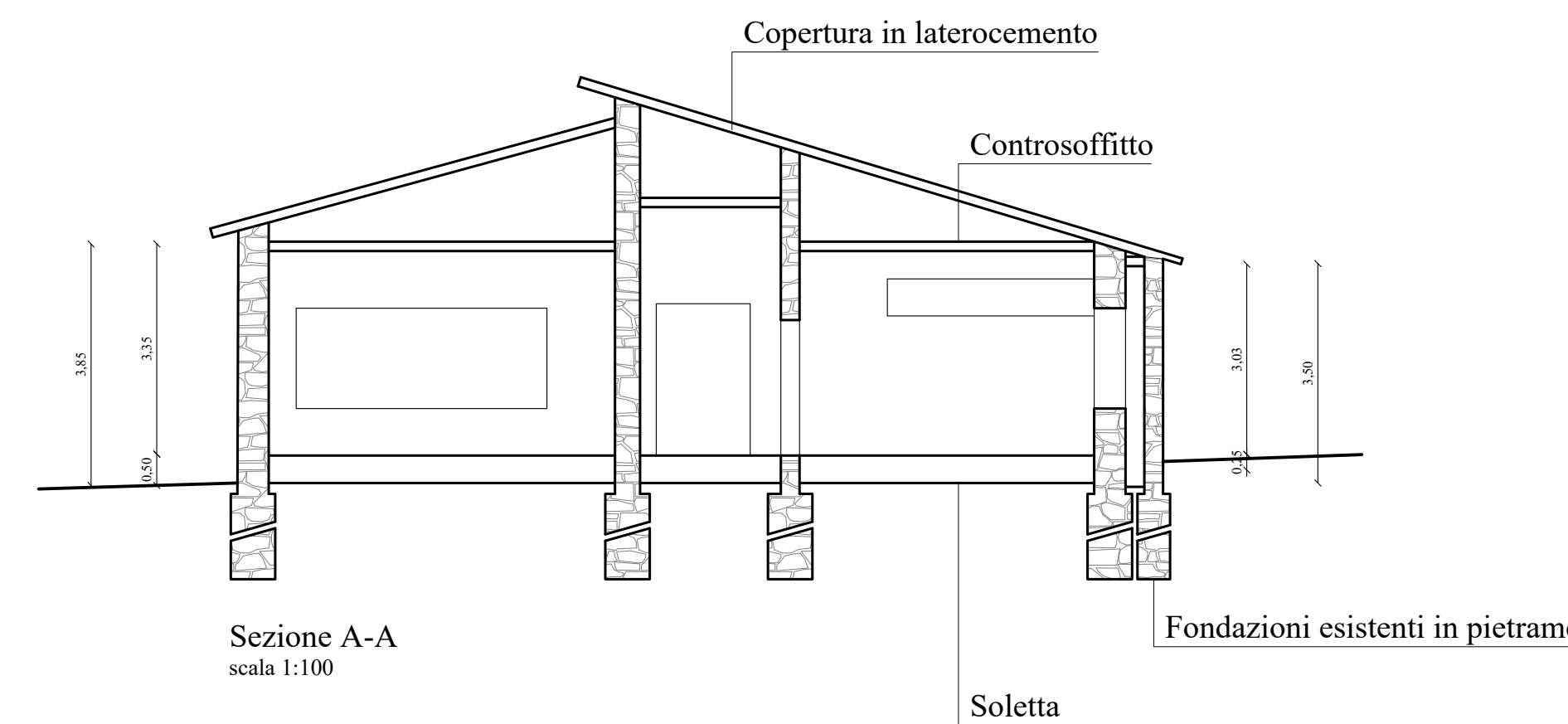

Sezione A-A scala 1:100

LEGENDA

- Muratura in pietra sbazzata intonacata all'esterno
Muratura in pietra squadrata
Fondellature interne in laterizio
Orditura solai



A Porzione priva di intonaco in cui è visibile la tessitura muraria principale in conci sbazzati



B Vista del basamento in pietra squadrata, privo di intonaco esterno