

**LEGENDA APPARECCHIATURE**

SIMB.	DESCRIZIONE	SIMB.	DESCRIZIONE
	INTERRUTTORE AUTOMATICO MAGNETOTERMICO DIFFERENZIALE		DISPOSITIVO DI MISURA DELL'ENERGIA PRODOTTA DALL'IMPIANTO FOTOVOLTAICO
	INTERRUTTORE AUTOMATICO MAGNETOTERMICO		STRINGA COSTITUITA DA MODULI FOTOVOLTAICI CONNESSI IN SERIE
	INTERRUTTORE DIFFERENZIALE PURO		INVERTER PER IMPIANTI FOTOVOLTAICI CONNESSI IN RETE. COMPLETO DI DISPOSITIVO DI INTERFACCIA CERTIFICATO E CONFORME
	INTERRUTTORE DI MANOVRA SEZIONATORE		
	INTERRUTTORE DI MANOVRA SEZIONATORE CON FUSIBILI		
	SCARICATORE DI SOVRATENSIONE		

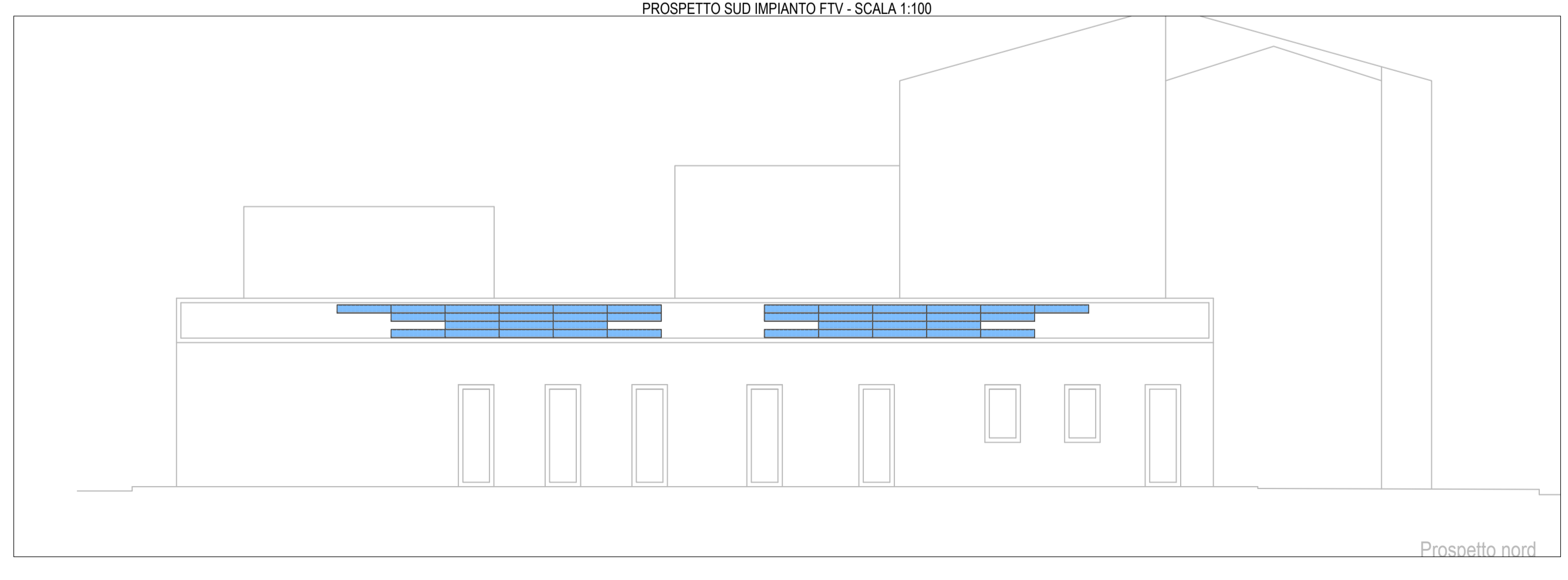



**COMUNE DI DERUTA**

commitment: Comune di Deruta

progetto: Sisma 24.08.2016 e successivi. Ordinanza del Commissario del Governo per la Ricostruzione nr. 129 del 13/12/2022 Demolizione e ricostruzione ex scuola elementare in frazione Ripabianca

In ASSISI  
 Fraz. S. Maria degli Angeli, via Raffaello  
 telefono e fax 075/8042656  
 E-mail: studiomenichelli@gmail.com

viale Ripabianca, Deruta

oggetto: **IMPIANTO ELETTRICO**  
 Planimetria e schema impianto FTV

tavola n. **ET02**

scala: 1:100  
 data: novembre 2023

progettisti: Ingegnere Giacomo Menichelli  
 Architetto Simone Menichelli  
 Geom. Andrea Ranucci  
 Geol. Simone Sforna  
 Ing. Lorenzo Binucci

aggiornamenti