Architetto Gianluigi Cipolloni • Viale Perugia 8 -06063- Villa di Magione -Perugia-Tel./Fax. 075-8409106-Cell 348/7448577-email : cipolloni.gianluigi@libero.it

PROVINCIA DI PERUGIA

COMUNE DI DERUTA

RIGENERAZIONE URBANA PER LA RIQUALIFICAZIONE
DELLE VIE DEL CENTRO STORICO DI DERUTA CAPOLUOGO
2° STRALCIO FUNZIONALE

PROGETTO
Architetto Gianluigi Cipolloni

RICHIEDENTE
Comune di Deruta

UBICAZIONE DELL'INTERVENTO
DERUTA (PG)

PROGETTO ESECUTIVO

STATO DI PROGETTO
2° STRALCIO FUNZIONALE

Planimetria Generale con individuazione aree di intervento 2° stralcio funzionale
Via Maturanzio e Via Gregorio Caselli - Particolari Realizzativi

TAV. **5** SCALA 1: 20 / 1: 200

MAGIONE , Marzo 2024

Planimetria Generale - 1° stalcio funzionale

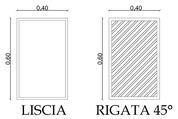

LISCIA: lavorazione utilizzata per le canaline centrali dell'acqua piovana..
RIAGATA: lavorazione a 45° disposte per file orizzontali.
Sp. 3.7 cm

Chiusino a vassoio porta pavimento per Telecom - Enel - Linea fognatura

Caditoglia stradale linee acque meteoriche 40 x 40

Schema Tipologico Pavimentazione

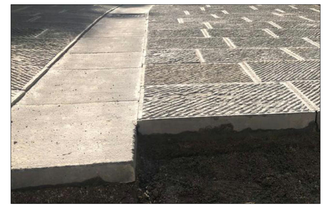

VIA MATURANZIO e VIA GREGORIO CASELLI - PARTICOLARE PAVIMENTAZIONE - SCALA 1:20

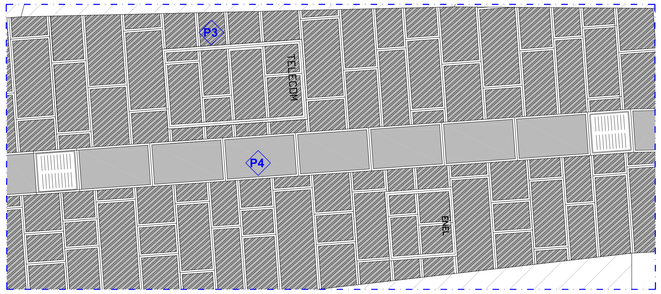

P3 *Pavimentazione in lastre simil pietra serena grigia di cm 60 x 40 - Sp. 3,7 cm con scalpellatura diagonale*

P4 *Pavimentazione in lastre simil pietra serena grigia di cm 60 x 40 - Sp. 3,7 cm - liscie*

SEZIONE TIPO

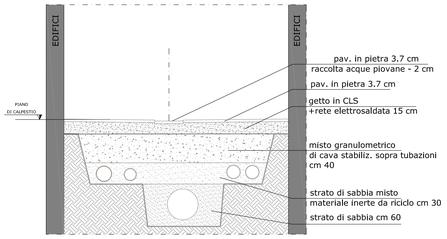

VIA MATURANZIO e VIA GREGORIO CASELLI - SCALA 1:200