

# Comune di Deruta

Oggetto  
Progetto di Ampliamento insediamento produttivo per la realizzazione di un nuovo edificio artigianale in variante al PRG PS e PO del Comune di Deruta ex art. 8 DPR 160/2010 ed art. 32 della LR 1/2015

Committente  
AR.MET.srl

Località  
Via Ciro Chiarini, loc. S. Nicolò di Celle, Deruta (PG)



Spazio per timbri

Progettista  
Riccardo Bartolucci Architetto

Progettista  
Claudio Cinti Geometra

## PROSPETTI E SEZIONI

File  
COMMISSIONE2023001\_PRESANZIAMENTO\_2023002.docx 14/11/2023\_Planico.pdf prodotto rev. 06\_01\_24\_E03\_010

Data  
02/10/2023

Elaborato  
**12**

Commissa n° 22075

Rif. A01

Agg.

Scala 1:200

Note

BOZZA  SUPERATO  
 COPIA STUDIO  MODIFICATO

Studio 499  
Bartolucci & Cinti  
Via Carducci, 5  
06038 San Nicolò di Celle  
Deruta (PG)  
075.8972718

499

LA DIFFUSIONE A TERZI E LA RIPRODUZIONE, ANCHE PARZIALE DI QUESTA TAVOLA, SENZA AUTORIZZAZIONE, È VIETATA A TERMINI DI LEGGE

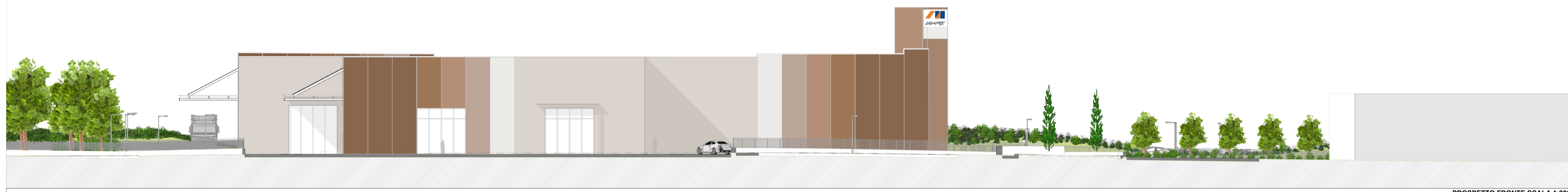

PROSPETTO FRONTE SCALA 1:200



PROSPETTO LATERALE SINISTRO SCALA 1:200

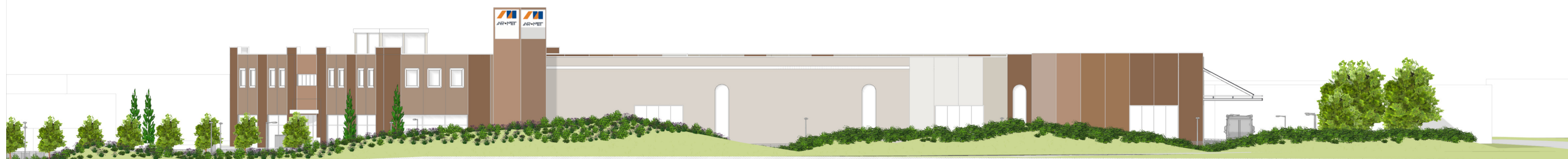

PROSPETTO RETRO SCALA 1:200



PROSPETTO LATERALE DESTRO SCALA 1:200

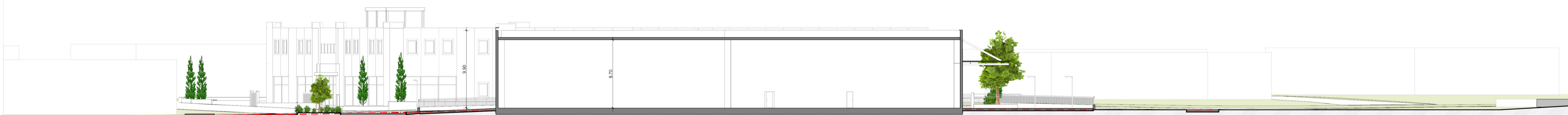

SEZIONE A-A SCALA 1:200

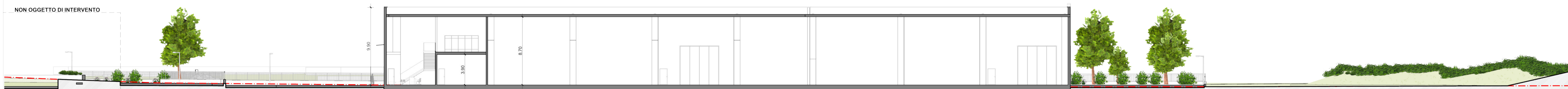

SEZIONE B-B SCALA 1:200