

Comune di Deruta

Oggetto: Progetto di Ampliamento insediamento produttivo per la realizzazione di un nuovo edificio artigianale in variante al PRG PS e PO del Comune di Deruta ex art. 8 DPR 160/2010 ed art. 32 della LR 1/2015

Committente: AR.MET.srl

Località: Via Ciro Chiarini, loc. S. Nicolò di Celle, Deruta (PG)



Spazio per timbri

Progettista: Riccardo Bartolucci Architetto

Progettista: Claudio Cinti Geometra

Descrizione: INTERVENTI DI MITIGAZIONE AMBIENTALE

Elaborato: 09

File: COMM/ES/2023/01_PRELIMINARE/ES/PROJ/000/0000/10/10_2023_Prelimz edf produttivo var 08_01_24/ESF_PG

Data: 02/10/2023

Commissa n°: 22075

RI: A01

App:

Scala: 1:500

Note: BOZZA SUPERATO COPIA STUDIO MODIFICATO

Studio 499
Bartolucci & Cinti
Via Carducci, 5
06033 San Nicolò di Celle
Deruta (PG)
075.6975718



LA DIFFUSIONE A TERZI E LA RIPRODUZIONE, ANCHE PARZIALE DI QUESTA TAVOLA SENZA AUTORIZZAZIONE, E' VIETATA A TERMINI DI LEGGE

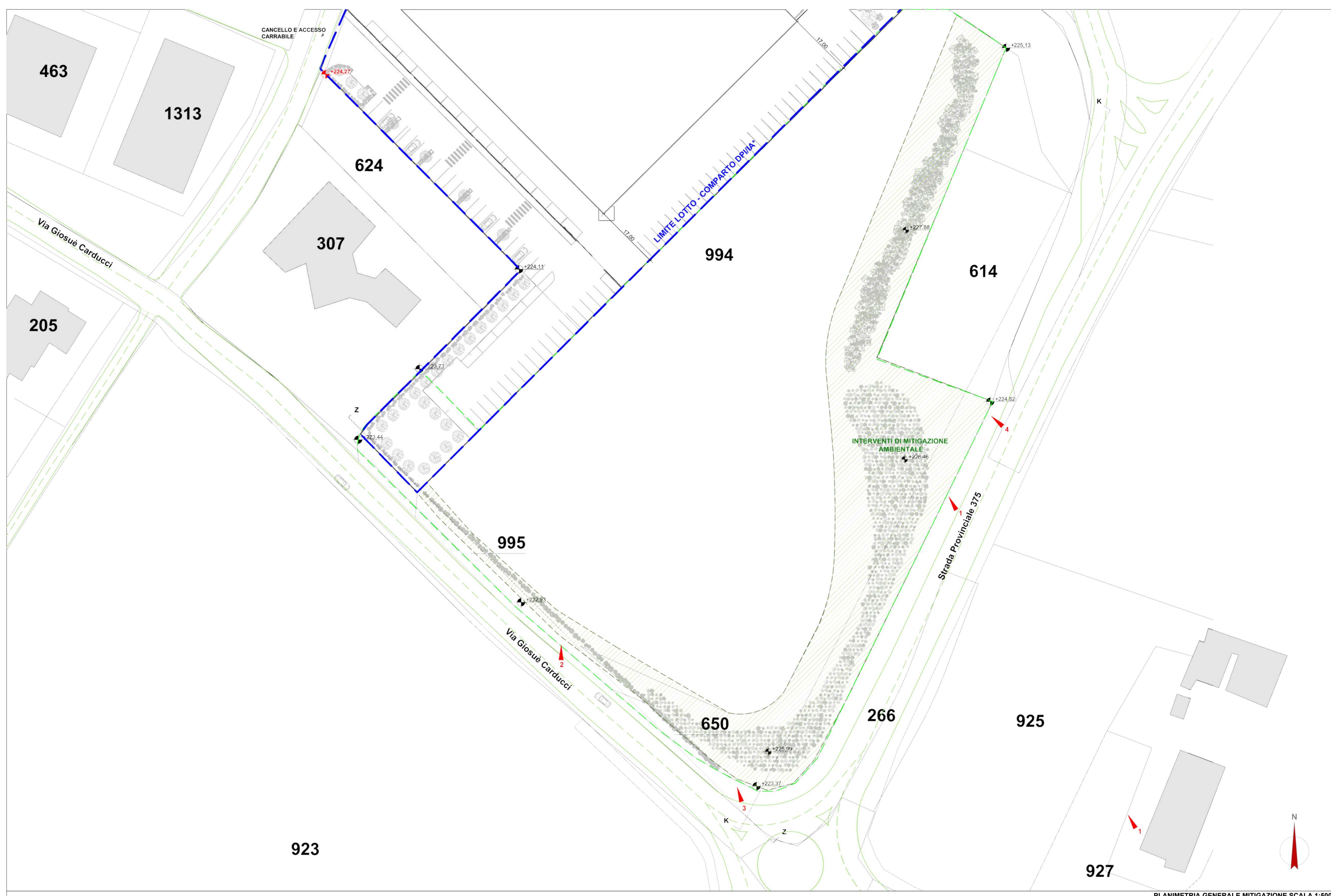

PLANIMETRIA GENERALE MITIGAZIONE SCALA 1:500

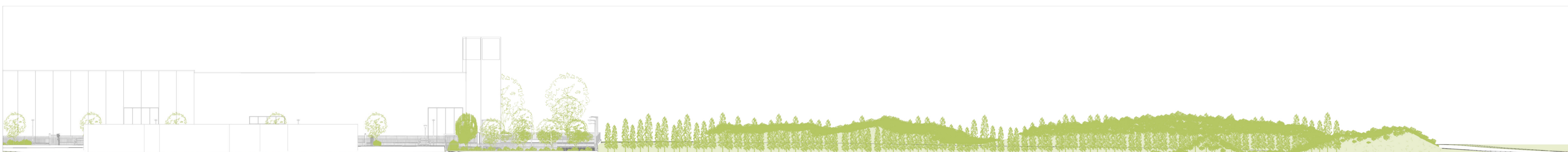

SEZIONE Z-Z SCALA 1:250

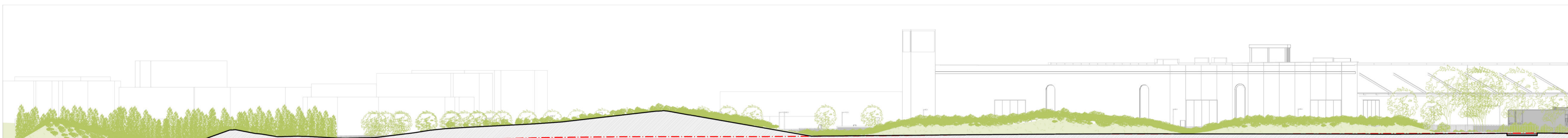

SEZIONE K-K SCALA 1:500



VISTA 1



VISTA 2



VISTA 3

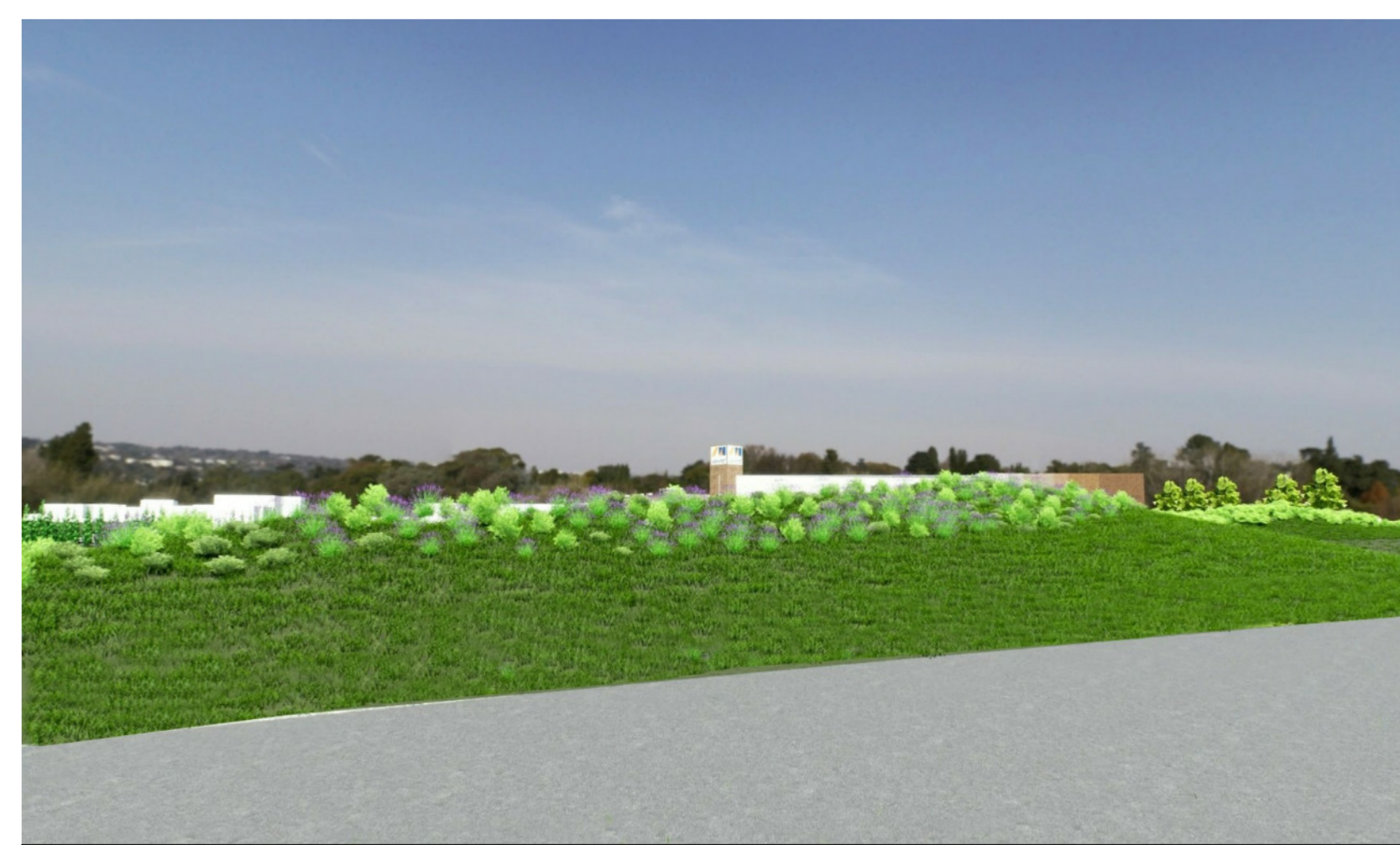

VISTA 4