

SEZIONE 2-2 - SCALA 1:50

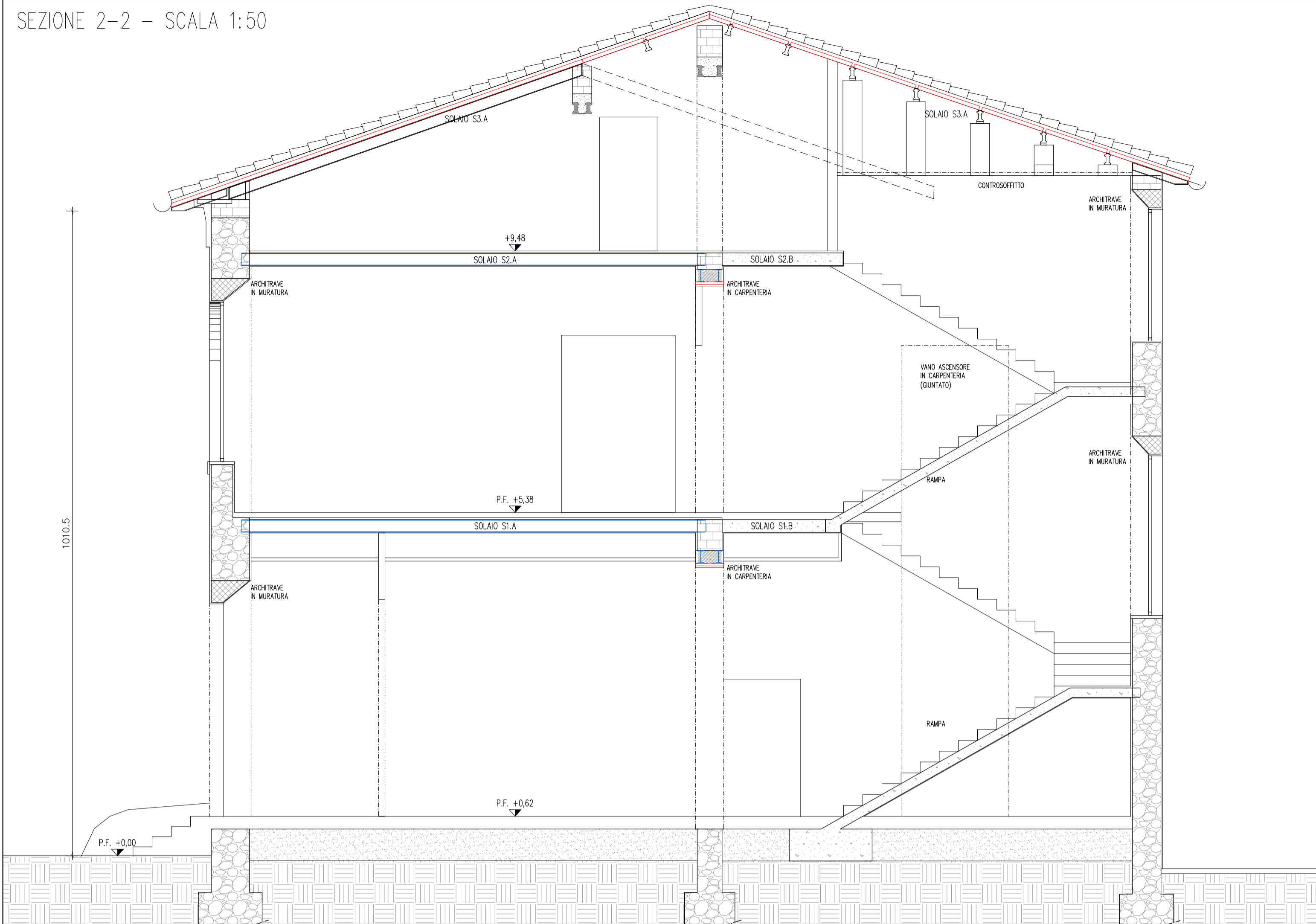

SEZIONE 3-3 - SCALA 1:50

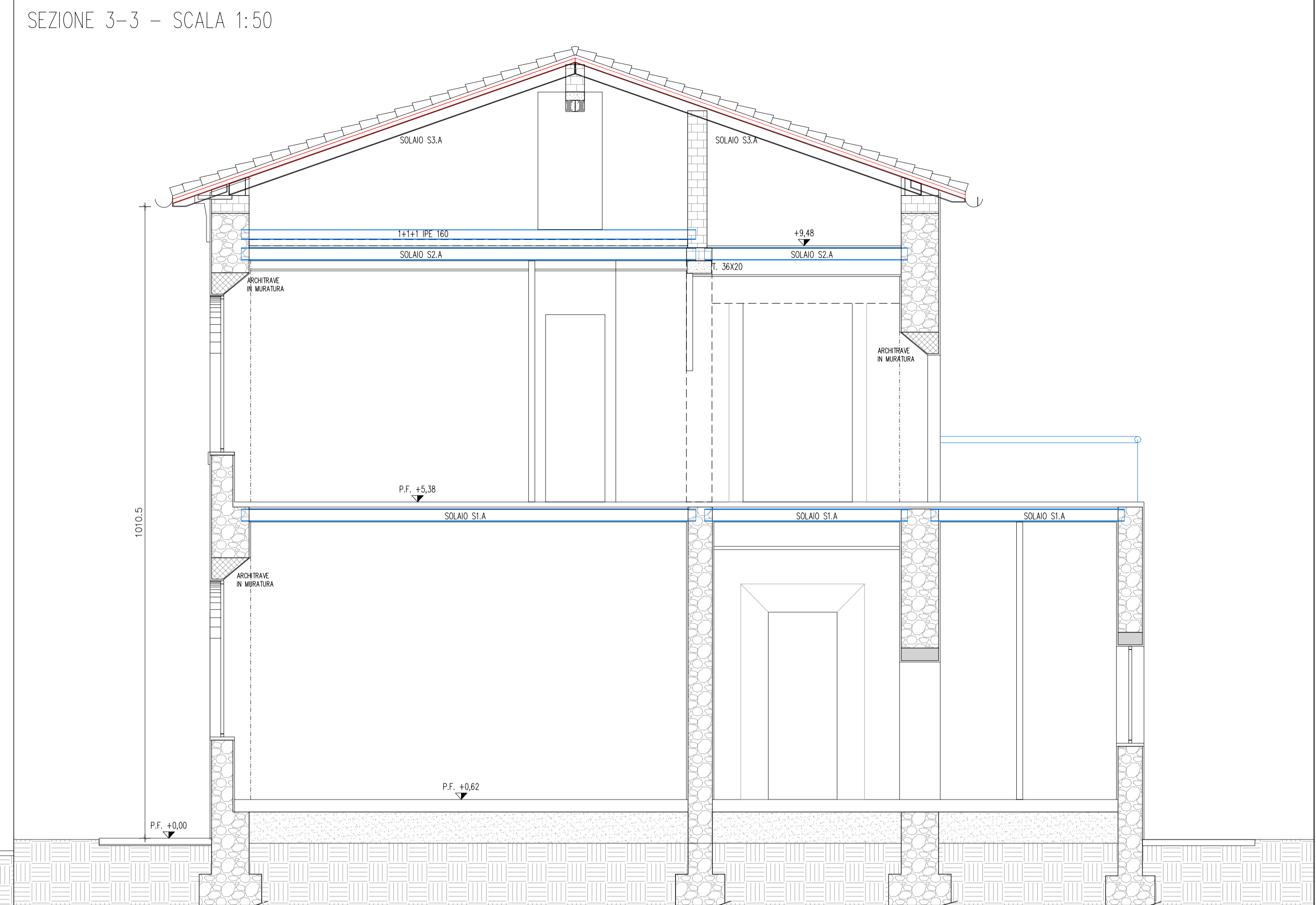

SEZIONE 1-1 - SCALA 1:50





**COMUNE DI
DERUTA**

Piazza dei Consoli, 15 - 06059 Deruta (PG)
Tel. 075972861 - Fax 0759728638
comune.deruta@postlacert.umbria.it



**Next Generation EU
EuroPA Comune**

FINANZIATO DALL'UNIONE EUROPEA - NEXT GENERATION EU

COMMITTENTE	COMUNE DI DERUTA			
OGGETTO	COMUNE DI DERUTA MIGLIORAMENTO SISMICO DELL'EDIFICIO SCOLASTICO SEDE DELLA SCUOLA PRIMARIA, UBICATO IN VIA DANTE ALIGHIERI, FRAZIONE SANT'ANGELO DI CELLE. CUP B59F18000590002			
ELABORATO R.SF.04	TITOLO INDAGINI STATO DI FATTO PROSPETTI STATO FESSURATIVO	SCALE 1:100		
GRUPPO DI PROGETTAZIONE				
PROGETTAZIONE OPERE ARCHITETTONICHE		Ing. Daniele Cangini Arch. Samuele Carroli		
PROGETTAZIONE OPERE STRUTTURALI		Ing. Daniele Cangini		
COLLABORATORI		Ing. Tommaso Pavani		
PROGETTAZIONE IMPIANTI		P.I. Pierpaolo Conti		
COORDINATORE DELLA SICUREZZA IN FASE DI PROGETTAZIONE		Ing. Daniele Cangini		
GEOLOGICA GEOTECNICA		Geol. Oberdan Drappelli		
REV.	DATA	REDATTO	VERIFICATO	APPROVATO
0	GIUGNO 2022	INSTUDIO - INGEGNERI ASSOCIATI	-	-