

- TRAMEZZATURA INTERNA REI 60
- CARTELLO ANTINCENDIO INDICAZIONE VIE DI FUGA
- CARTELLO ANTINCENDIO NASPI UNI 25
- CARTELLO ANTINCENDIO VIETATO FUMARE
- CARTELLO ANTINCENDIO QUADRO SOTTO TENSIONE
- CARTELLO ANTINCENDIO ESTINTORE
- PERCORSO DI EMERGENZA ANTINCENDIO
- PORTA TAGLIAFUOCO REI 60
- CARTELLO ANTINCENDIO PUNTO DI RACCOLTA
- CARTELLO ANTINCENDIO USCITA DI EMERGENZA
- TRATTAMENTO IGNIFUGO STRUTTURA IN C.A.
- SPAZIO CALMO
- GAM UNI 70 ATTACCO DI MANDATA PER AUTOPOMPA VIGILI DEL FUOCO 2°12



**COMUNE DI DERUTA**  
**SETTORE LAVORI PUBBLICI**  
 Servizio Edilizia Scolastica e Patrimonio

PROGETTAZIONE DEFINITIVA/ESECUTIVA PER IL MIGLIORAMENTO SISMICO ED ENERGETICO DELL'EDIFICIO SCOLASTICO SEDE DELLA SCUOLA DELL'INFANZIA E DELLA PRIMARIA - COMUNE DI DERUTA, VIA FRANCESCANA, FRAZIONE PONTENUOVO

**Responsabile dell'Area Lavori Pubblici**  
 Geom. Marco Ricciarelli

**Responsabile Unico del Procedimento**  
 Geom. Fabio Tamantini

**FIGURE PROFESSIONALI**

<b>Responsabile di Commessa e delle Attività di Coordinamento della Progettazione, Supporto al RUP in fase di Validazione e Gara d'appalto, Coordinatore per la Sicurezza in fase di Progettazione</b> Arch. Roberto Di Ramio	<b>Responsabile Progettazione Impianti Meccanici</b> Ing. Massimo Gerosolimo Porziella
<b>Responsabile Progettazione Edile ed Architettonica</b> Arch. Pietro La Gatta	<b>Responsabile verifica documentaria, referente Enti, Contabilità</b> Geom. Luca Caroselli
<b>Co-responsabile Progettazione Edile ed Architettonica</b> Ing. Maurizio Ciarocchi	<b>Responsabile CAM</b> Ing. Claudia Viscioni
<b>Responsabile Progettazione Strutturale</b> Ing. Sebastiano Ortu	<b>Professionista incaricato nel team per la redazione del CSP-giovane professionista</b> Ing. Francesca Orsini
<b>Co-responsabile Progettazione Strutturale</b> Ing. Daniele Cianchetta	<b>Responsabile della relazione Geologica</b> Geol. Tiziano Desiderio
<b>Responsabile Progettazione Impianti Elettrici</b> Ing. Vincenzo Di Cretico	<b>Consulenti (nel rispetto dell'art. 91, comma 3 del D.lgs 163/2006 e.s.m.i)</b> Arch. Clelia Dell'Arciprete, Arch. Sara Menna, Arch. Michele D'Amico, Arch. Laura Di Scipio

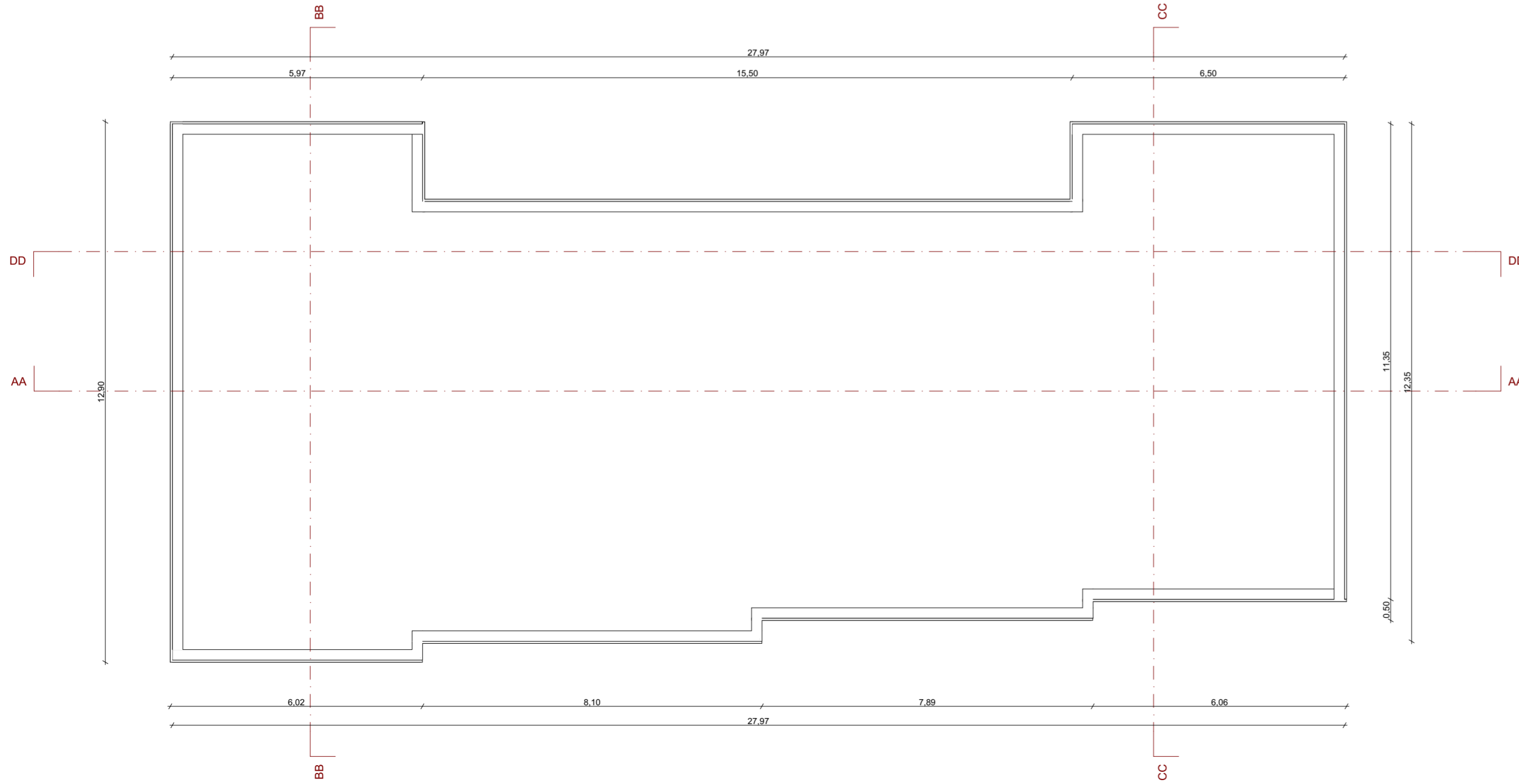

<p><b>Capogruppo</b>  <b>INSIGHT &amp; Co. S.r.l.</b>                    Via Tiburtina Valeria, 149/1                  65129 Pescara (PE)                  Tel. 085/4159367 - Fax. 085.2192520                  e-mail: direzione@insight.co.it                  PEC: insight@arubapec.it</p>	<p><b>Mandante</b>  <b>S.A.G.I. S.r.l.</b>                  Società per l'Ambiente, la Geologia e l'Ingegneria                  Via Pasubio,20                  63074 San Benedetto del Tronto (AP)                  Tel. e Fax. 0735.757580                  e-mail: info@sagstudio.it                  PEC: info@pec.sagstudio.it</p>	<p><b>Mandante</b>                    PROGETTO INTEGRATO                  Via Spaventa,10                  63039 Sulmona (AQ)                  Tel. 0864.51619 e Fax. 0864.576003                  e-mail: studiotecnico@progettointegrato.it                  PEC: massimo.gerosolimoporziella@ing.pe.eu</p>	<p><b>Mandante</b>                    Geol. Tiziano Desiderio                  Strada San Fele, 29/B                  Tel. 347.5780523                  e-mail: studiogeolita@gmail.com                  PEC:</p>
---	---	---	---

1:100

1:100