

-  TRAMEZZATURA INTERNA REI 60
-  CARTELLO ANTINCENDIO INDICAZIONE VIE DI FUGA
-  CARTELLO ANTINCENDIO NASPI UNI 25
-  CARTELLO ANTINCENDIO VIETATO FUMARE
-  CARTELLO ANTINCENDIO QUADRO SOTTO TENSIONE
-  CARTELLO ANTINCENDIO ESTINGUOIRE
-  PERCORSO DI EMERGENZA ANTINCENDIO
-  PORTA TAGLIAFUOCO REI 60
-  CARTELLO ANTINCENDIO PUNTO DI RACCOLTA
-  CARTELLO ANTINCENDIO USCITA DI EMERGENZA
-  TRATTAMENTO IGNIFUGO STRUTTURA IN C.A.
-  SPAZIO CALMO
-  GAM UNI 70 ATTACCO DI MANDATA PER AUTOPOMPA VIGILI DEL FUOCO 2°12



**COMUNE DI DERUTA**  
**SETTORE LAVORI PUBBLICI**  
 Servizio Edilizia Scolastica e Patrimonio

PROGETTAZIONE DEFINITIVA/ESECUTIVA PER IL MIGLIORAMENTO SISMICO ED ENERGETICO DELL'EDIFICIO SCOLASTICO SEDE DELLA SCUOLA DELL'INFANZIA E DELLA PRIMARIA - COMUNE DI DERUTA, VIA FRANCESCANA, FRAZIONE PONTENUOVO

**Responsabile dell'Area Lavori Pubblici**  
 Geom. Marco Ricciarelli

**Responsabile Unico del Procedimento**  
 Geom. Fabio Tamantini

**FIGURE PROFESSIONALI**

**Responsabile di Commessa e delle Attività di Coordinamento della Progettazione, Supporto al RUP in fase di Validazione e Gara d'appalto, Coordinatore per la Sicurezza in fase di Progettazione**  
 Arch. Roberto Di Ramio

**Responsabile Progettazione Impianti Meccanici**  
 Ing. Massimo Gerosolimo Porziella

**Responsabile Progettazione Edile ed Architettonica**  
 Arch. Pietro La Gatta

**Responsabile verifica documentaria, referente Enti, Contabilità**  
 Geom. Luca Caroselli

**Co-responsabile Progettazione Edile ed Architettonica**  
 Ing. Maurizio Ciarrocchi

**Responsabile CAM**  
 Ing. Claudia Viscioni

**Responsabile Progettazione Strutturale**  
 Ing. Sebastiano Ortu

**Professionista incaricato nel team per la redazione del CSP-giovane professionista**  
 Ing. Francesca Orsini

**Co-responsabile Progettazione Strutturale**  
 Ing. Daniele Cianchetta

**Responsabile della relazione Geologica**  
 Geol. Tiziano Desiderio

**Responsabile Progettazione Impianti Elettrici**  
 Ing. Vincenzo Di Cretico

**Consulenti (nel rispetto dell'art. 91, comma 3 del D. lgs 163/2006 e.s.m.)**  
 Arch. Clelia Dell'Arciprete, Arch. Sara Menna, Arch. Michele D'Amico, Arch. Laura Di Scipio

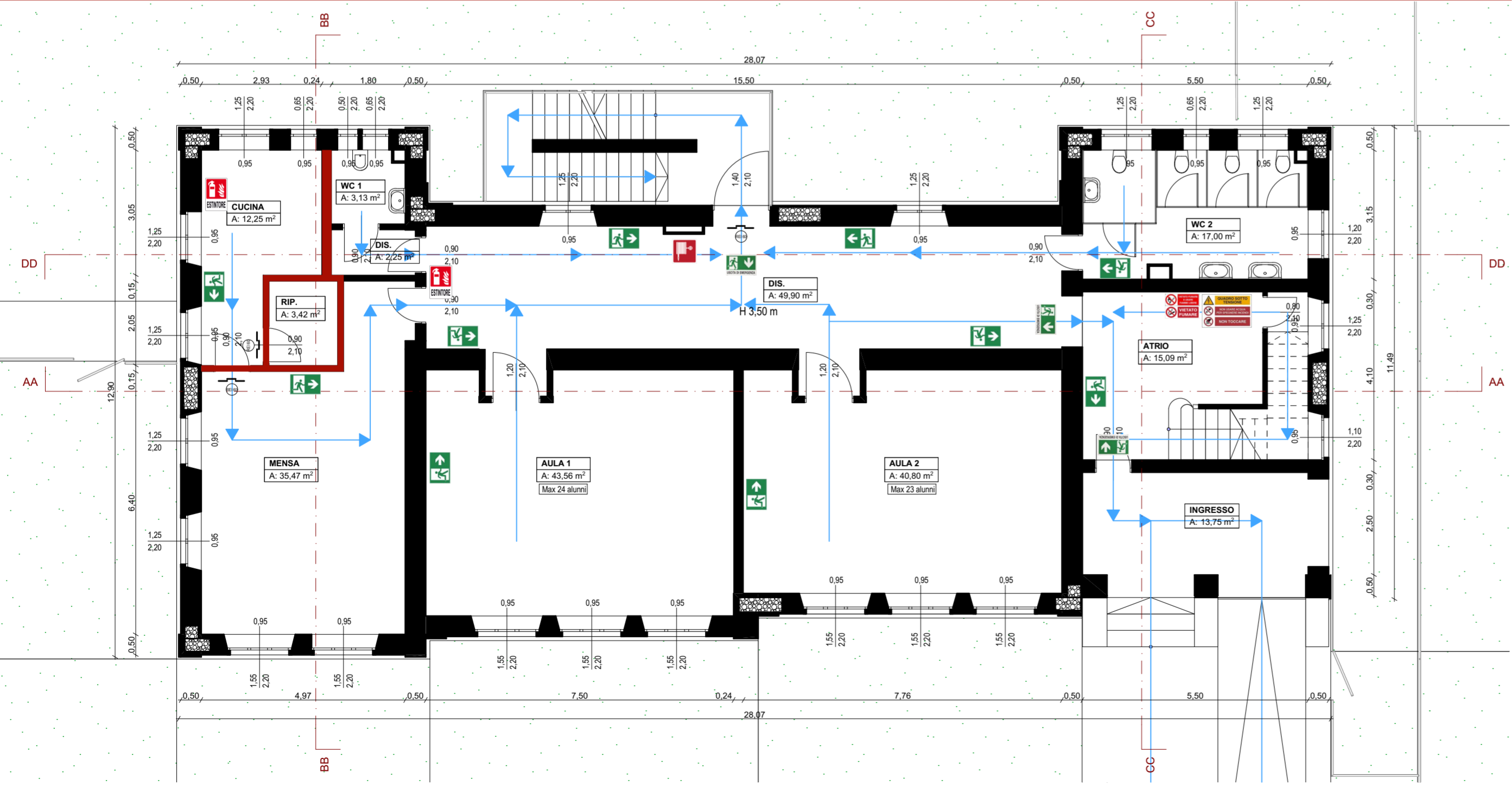

<p><b>Capogruppo</b></p> <p><b>INSIGHT &amp; Co. S.r.l.</b></p> <p>Via Tburina Valeria, 149/1          65129 Pescara (PE)          Tel. 085/4159367 - Fax. 085/2192520          e-mail: direzione@insightco.it          PEC: insight@arubapec.it</p>	<p><b>Mandante</b></p> <p><b>S.A.G.I. S.r.l.</b></p> <p>Società per l'Ambiente, la Geologia e l'Ingegneria</p> <p>Via Pasubio, 20          63074 San Benedetto del Tronto (AP)          Tel. e Fax. 0735/757580          e-mail: info@sagstudio.it          PEC: info@sagstudio.it</p>	<p><b>Mandante</b></p> <p><b>PROGETTO INTEGRATO STA</b></p> <p>Via Spaventa, 10          63039 Sulmona (AQ)          Tel. 0864/51619 e Fax. 0864/576003          e-mail: studiotecnico@progettointegrato.it          PEC: massimo.gerosolimoporziella@ing.pe.eu</p>	<p><b>Mandante</b></p> <p><b>Geol. Tiziano Desiderio</b></p> <p>Strada San Fele, 29/B          Tel. 347.5780523          e-mail: studiogeolita@gmail.com          PEC:</p>
--	--	---	--

CODICE  
**Tav.16\_AI**

CLASSE  
**Elaborati Grafici**

SCALA  
**1:100**

TITOLO  
**Piano Seminterrato e Piano Terra - Antincendio**

1:100

1:100