

1 Dettaglio solaio copertura

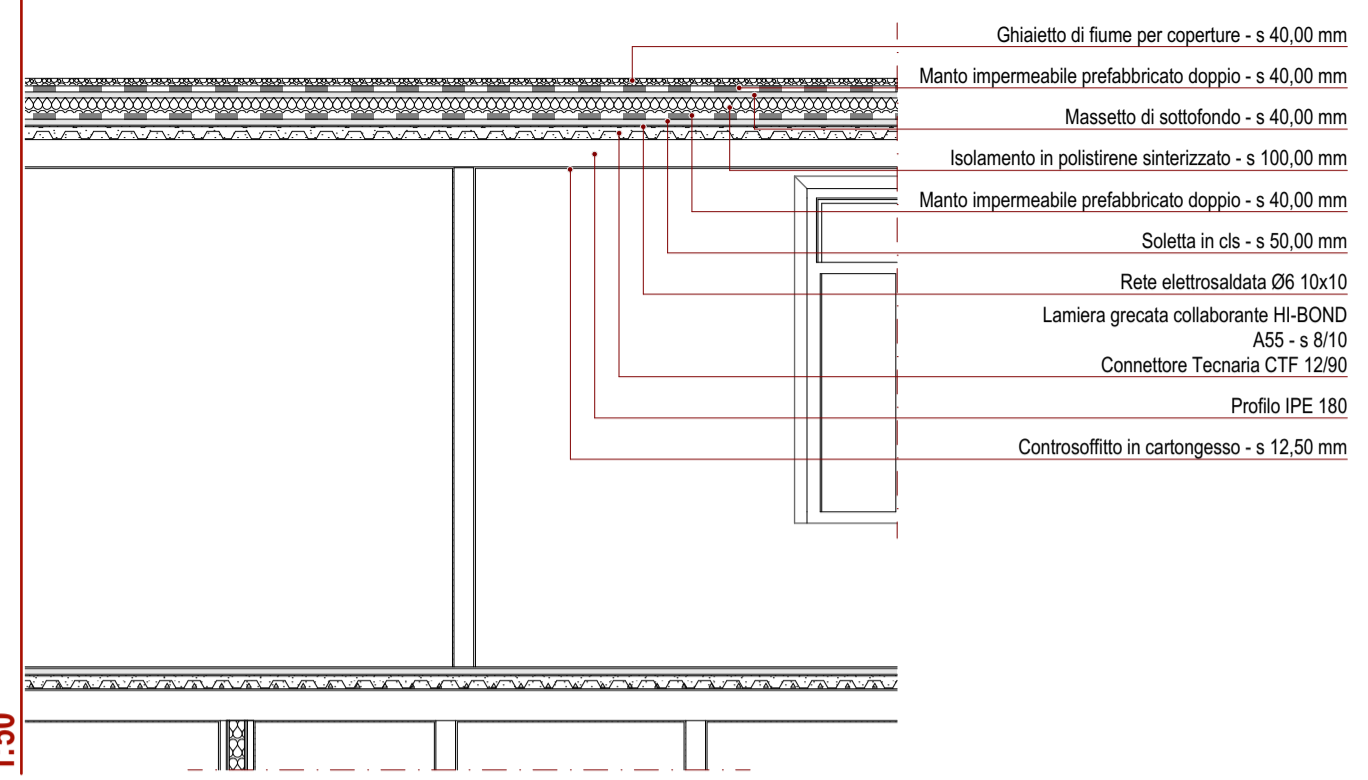

2 Dettaglio Tramezzatura M10 - Solaio interpiano

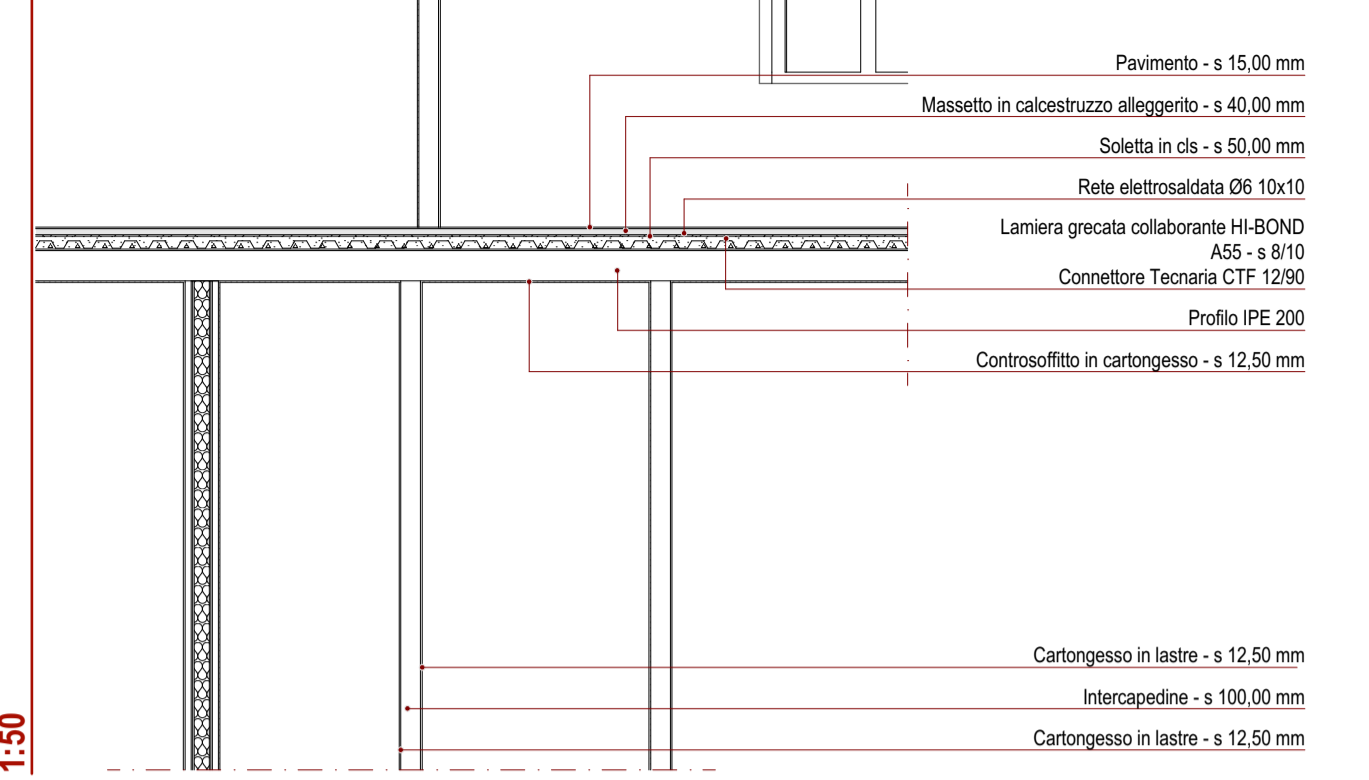

3 Dettaglio Tramezzatura M25

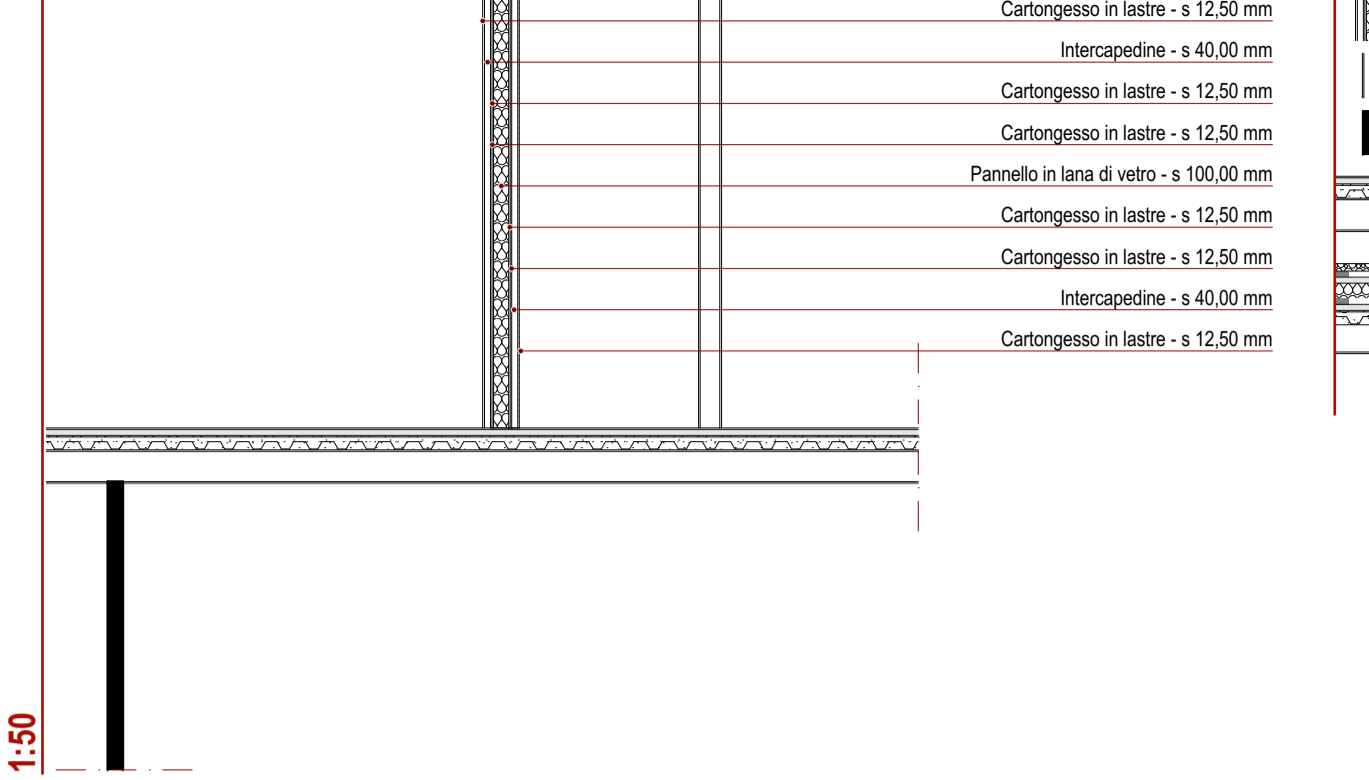

LEGENDA

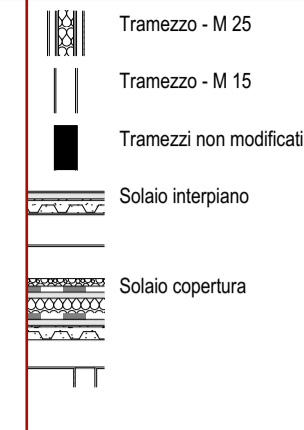

Prospettiva - Sezione AA

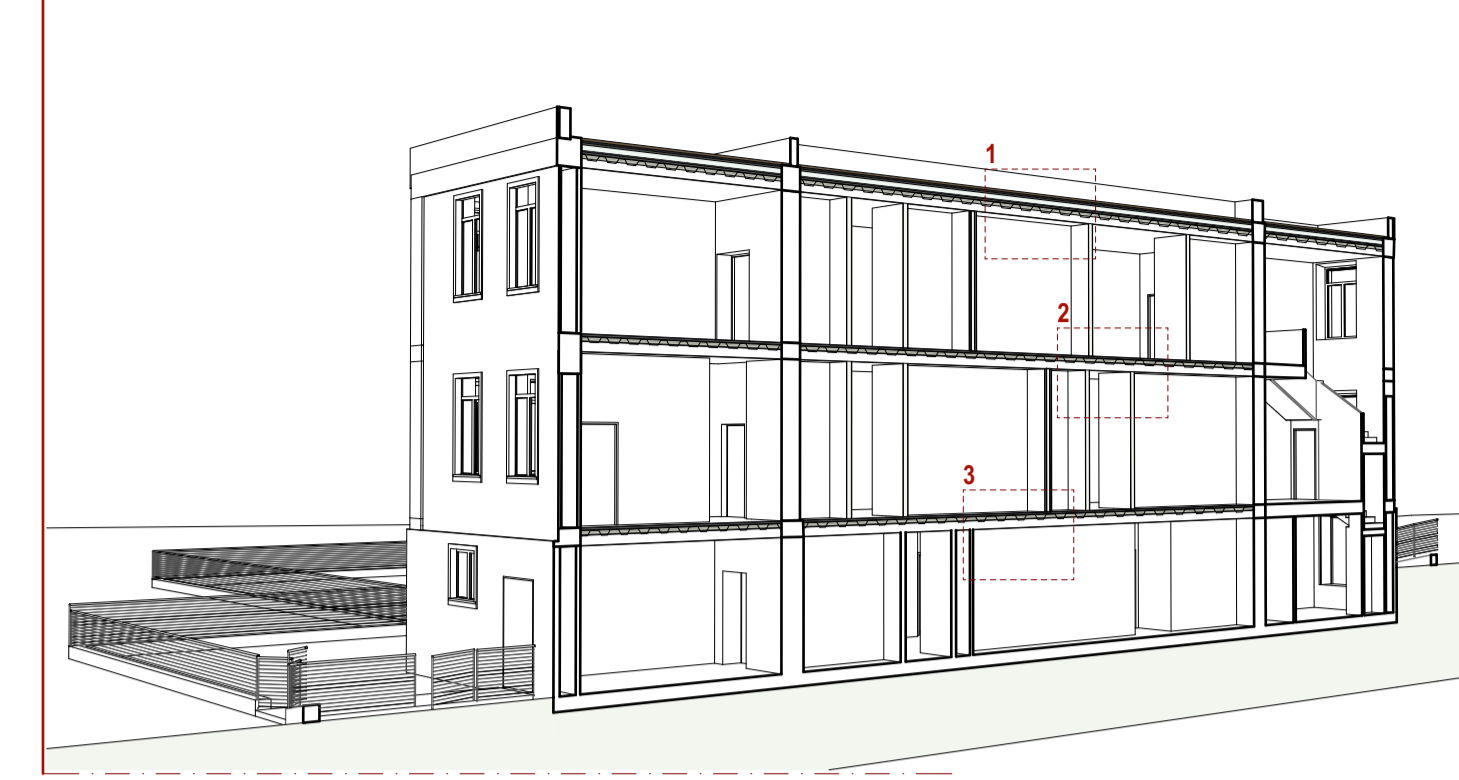

Piano Terra

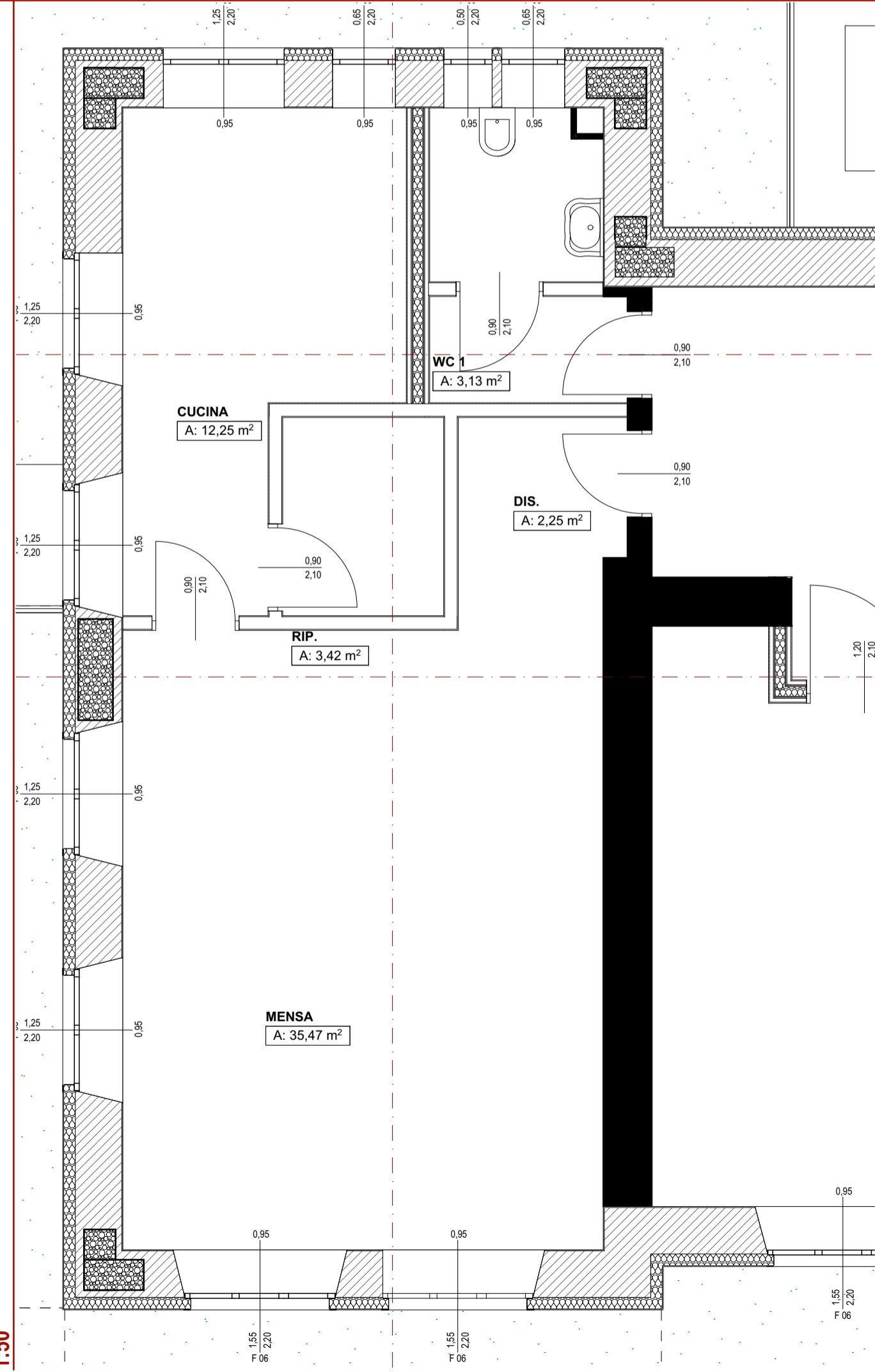

Piano Primo

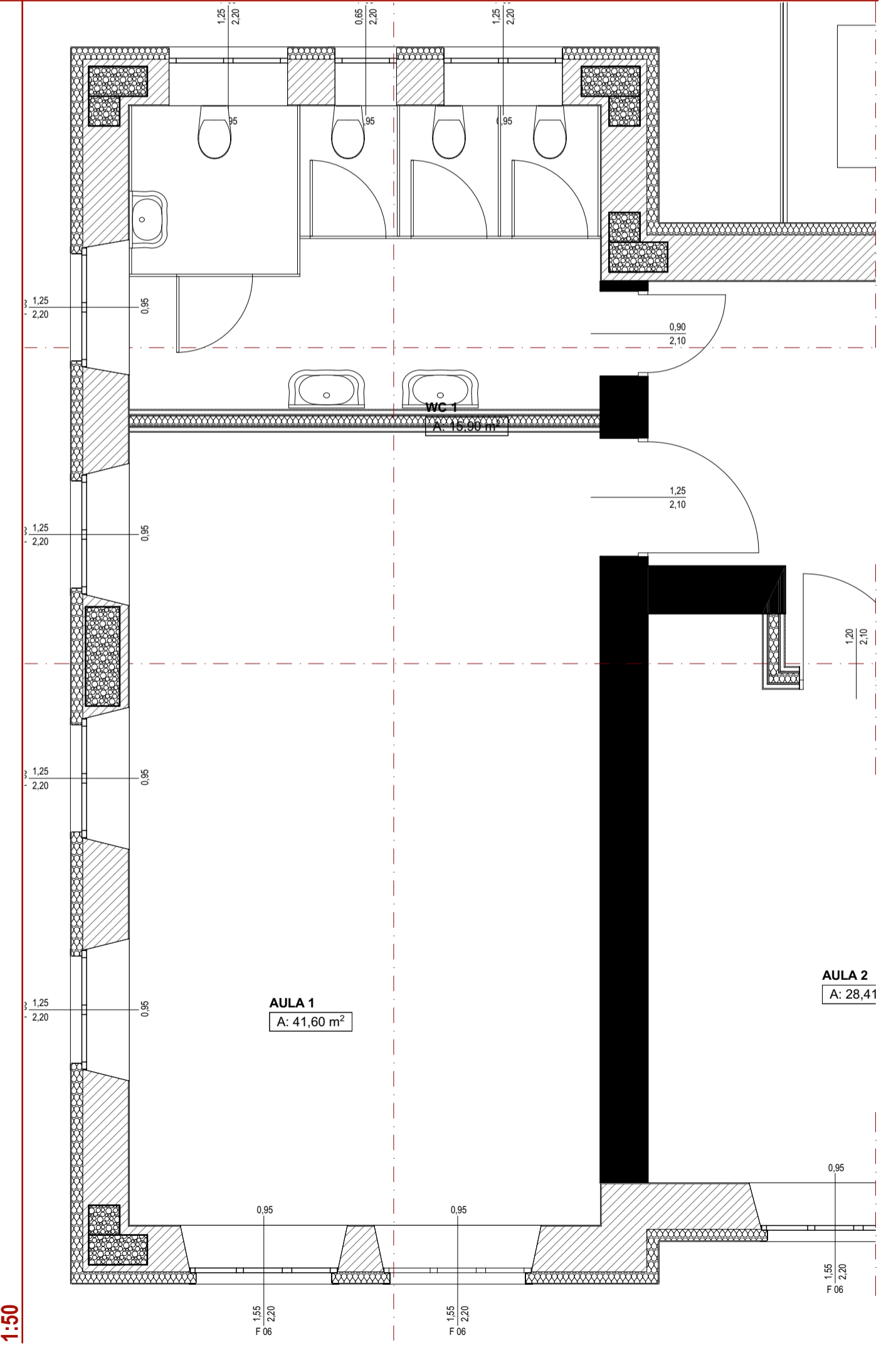

Sezione AA

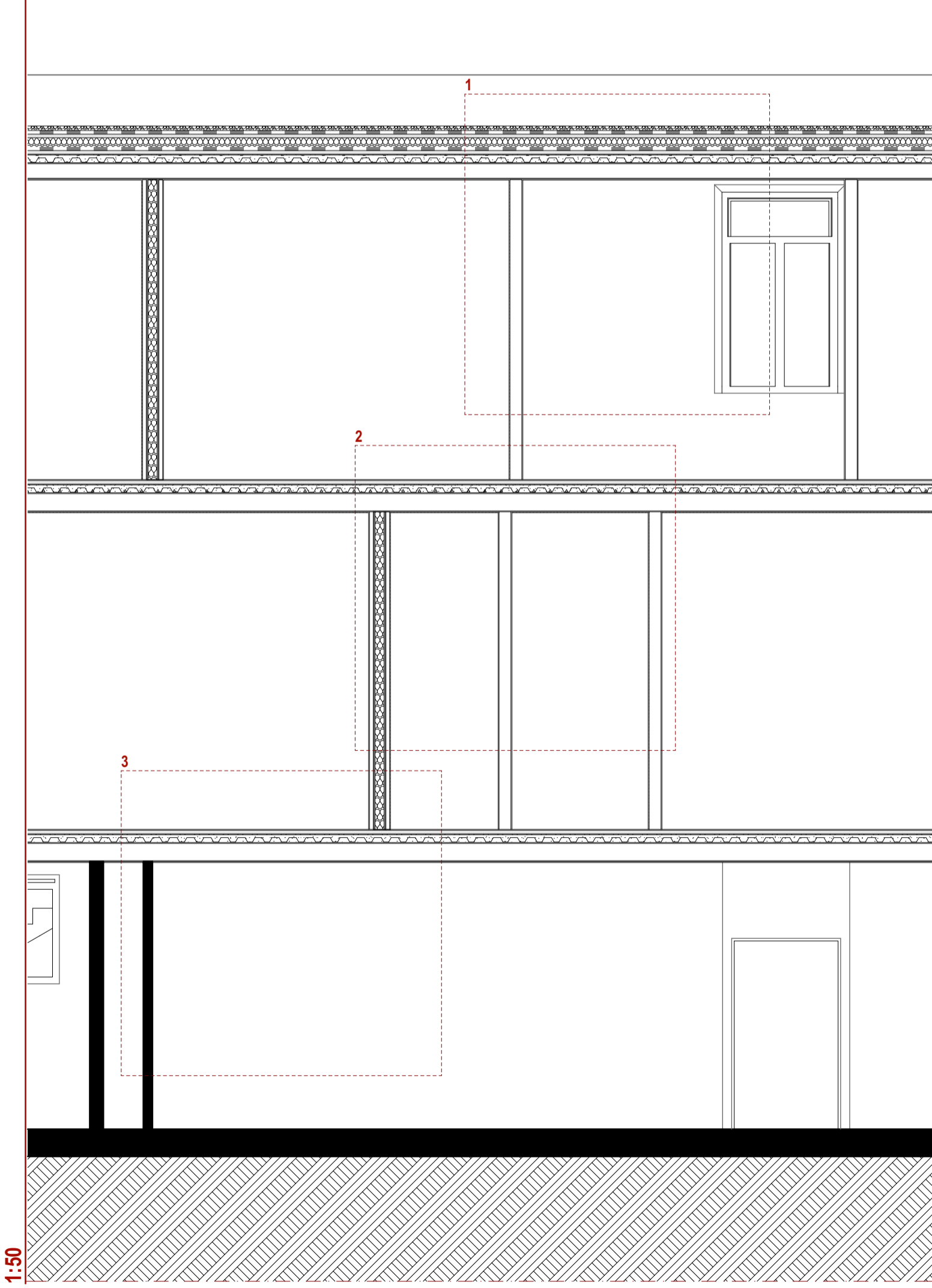

**COMUNE DI DERUTA**  
 SETTORE LAVORI PUBBLICI  
 Servizio Edilizia Scolastica e Patrimonio

PROGETTAZIONE DEFINITIVA ED ESECUTIVA PER IL MIGLIORAMENTO SISMICO DELL'EDIFICIO SCOLASTICO SEDE DELLA SCUOLA DELL'INFANZIA E DELLA PRIMARIA - COMUNE DI DERUTA, VIA FRANCESCANA, FRAZIONE PONTENUOVO

Responsabile dell'Area Lavori Pubblici  
 Geom. Marco Ricciarelli

Responsabile Unico del Procedimento  
 Geom. Fabio Tamantini

FIGURE PROFESSIONALI

Responsabile di Commessa e delle Attività di Coordinamento della Progettazione, Supporto al RUP in fase di Validazione e Gara d'appalto, Coordinatore per la Sicurezza in fase di Progettazione  
 Arch. Roberto Di Ramio

Responsabile Progettazione Impianti Meccanici  
 Ing. Massimo Gerosolimo Porziella

Responsabile Progettazione Edile ed Architettonica  
 Arch. Pietro La Gatta

Responsabile verifica documentaria, referente Enti, Contabilità  
 Geom. Luca Caroselli

Co-responsabile Progettazione Edile ed Architettonica  
 Ing. Maurizio Ciarocchi

Responsabile CAM  
 Ing. Claudia Viscioni

Responsabile Progettazione Strutturale  
 Ing. Sebastiano Ortu

Professionista incaricato nel team per la redazione del CSP-giovane professionista  
 Ing. Francesca Orsini

Co-responsabile Progettazione Strutturale  
 Ing. Daniele Cianchetta

Responsabile della relazione Geologica  
 Geol. Tiziano Desiderio

Responsabile Progettazione Impianti Elettrici  
 Ing. Vincenzo Di Cretico

Consulenti (nel rispetto dell'art. 91, comma 3 del D.lgs 163/2006 e.s.m.)  
 Arch. Clelia Dell'Arciprete, Arch. Sara Menna, Arch. Michele D'Amico, Arch. Laura Di Scipio

Capogruppo  
**INSIGHT & Co. S.r.l.**



Mandante  
**S.A.G.I. S.r.l.**



Mandante  
**PROGETTO INTEGRATO STA**



Mandante  
**Geol. Tiziano Desiderio**

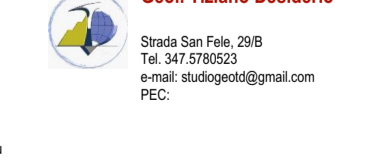

CODICE  
 Tav.15\_ARCH\_SdP  
 CLASSE  
 Elaborati Grafici

SCALA  
 1:50  
 TITOLO  
 Dettagli costruttivi