

1:250

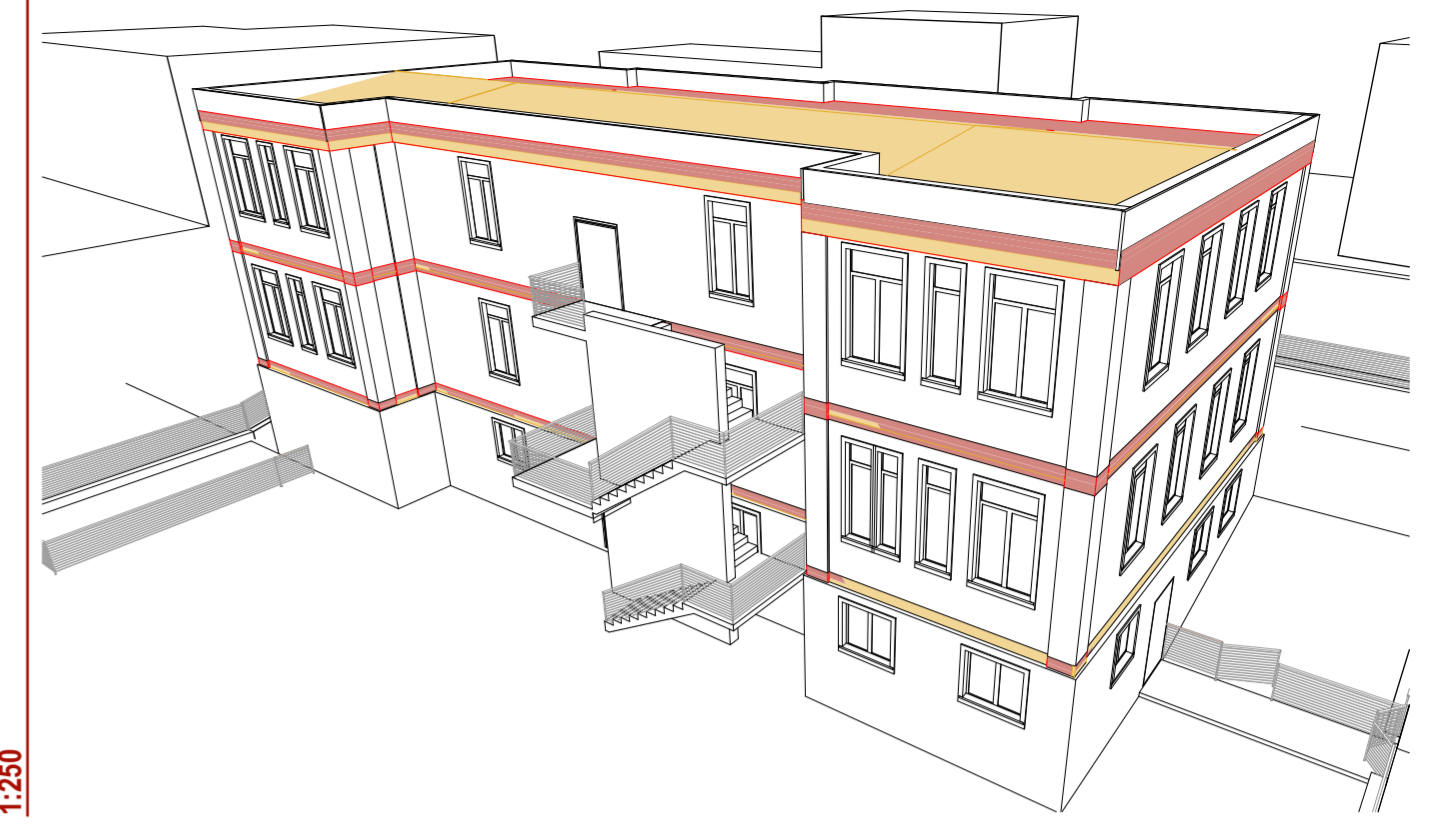

1:100

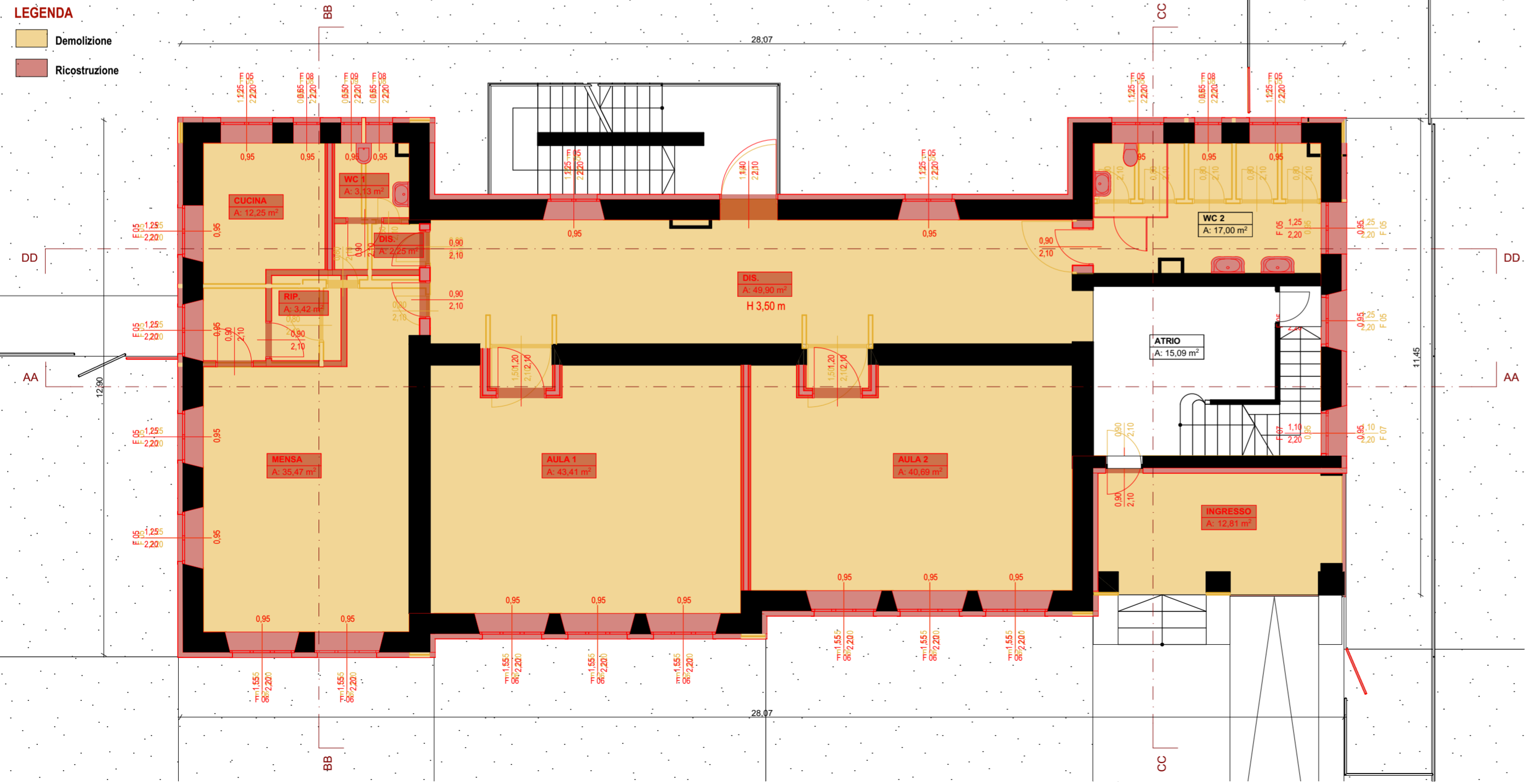

1:100



COMUNE DI DERUTA
SETTORE LAVORI PUBBLICI
 Servizio Edilizia Scolastica e Patrimonio

PROGETTAZIONE DEFINITIVA/ESECUTIVA PER IL MIGLIORAMENTO SISMICO ED ENERGETICO DELL'EDIFICIO SCOLASTICO SEDE DELLA SCUOLA DELL'INFANZIA E DELLA PRIMARIA - COMUNE DI DERUTA, VIA FRANCESCANA, FRAZIONE PONTENUOVO

Responsabile dell'Area Lavori Pubblici
 Geom. Marco Ricciarelli

Responsabile Unico del Procedimento
 Geom. Fabio Tamantini

FIGURE PROFESSIONALI

- | | |
|---|---|
| <p>Responsabile di Commessa e delle Attività di Coordinamento della Progettazione, Supporto al RUP in fase di Validazione e Gara d'appalto, Coordinatore per la Sicurezza in fase di Progettazione
 Arch. Roberto Di Ramio</p> | <p>Responsabile Progettazione Impianti Meccanici
 Ing. Massimo Gerosolimo Porziella</p> |
| <p>Responsabile Progettazione Edile ed Architettonica
 Arch. Pietro La Gatta</p> | <p>Responsabile verifica documentaria, referente Enti, Contabilità
 Geom. Luca Caroselli</p> |
| <p>Co-responsabile Progettazione Edile ed Architettonica
 Ing. Maurizio Ciarrocchi</p> | <p>Responsabile CAM
 Ing. Claudia Viscioni</p> |
| <p>Responsabile Progettazione Strutturale
 Ing. Sebastiano Ortu</p> | <p>Professionista incaricato nel team per la redazione del CSP-giovane professionista
 Ing. Francesca Orsini</p> |
| <p>Co-responsabile Progettazione Strutturale
 Ing. Daniele Cianchetta</p> | <p>Responsabile della relazione Geologica
 Geol. Tiziano Desiderio</p> |
| <p>Responsabile Progettazione Impianti Elettrici
 Ing. Vincenzo Di Cretico</p> | <p>Consulenti (nel rispetto dell'art. 91, comma 3 del D.lgs 163/2006 e.s.m.i)
 Arch. Clelia Dell'Arciprete, Arch. Sara Menna, Arch. Michele D'Amico, Arch. Laura Di Scipio</p> |

<p>Capogruppo INSIGHT & Co. S.r.l. Via Tburina Valeria, 149/1 65129 Pescara (PE) Tel. 085/4159367 - Fax. 085/2192520 e-mail: direzione@insight.co.it PEC: insight@nu.bupec.it</p>	<p>Mandante S.A.G.I. S.r.l. Società per l'Ambiente, la Geologia e l'Ingegneria Via Pasubio, 20 63074 San Benedetto del Tronto (AP) Tel. e Fax. 0735.757580 e-mail: info@sagstudio.it PEC: info@sagstudio.it</p>	<p>Mandante PROGETTO INTEGRATO STA Via Spaventa, 10 63039 Sulmona (AQ) Tel. 0864.51619 e Fax. 0864.576003 e-mail: studiotecnico@progettointegrato.it PEC: massimo.gerosolimoporziella@ing.pe.eu</p>	<p>Mandante Geol. Tiziano Desiderio Strada San Fele, 29/B Tel. 347.5780523 e-mail: studiogeolita@gmail.com PEC:</p>
---	--	---	---

CODICE	SCALA
Tav.07_ARCH_SdP	1:100
CLASSE	TITOLO
Elaborati Grafici	Piano Seminterrato e Piano Terra - Stato Comparativo