

IS01		Recupero di muratura: spicconatura dell'intonaco esistente, scarnitura in profondità dei giunti di malta e rinforzo con malta di calce.	IS06		Chiusura di nicchie e/o varchi murari mediante scuci-cuci, con l'impiego di elementi lapidei di recupero o mattoni pieni in laterizio.
IS02		Consolidamento di muratura: iniezione di miscele leganti a base di calce.	IS07		Demolizione solaio esistente e realizzazione di nuovo solaio in acciaio.
IS03		Consolidamento di muratura: stilatura amata dei giunti di malta.	IS08		Demolizione copertura esistente e realizzazione di nuova copertura in acciaio.
IS04		Demolizioni (pareti - tramezzi - ecc.).	IS09		Inserimento di tiranture metalliche.
IS05		Cerchiatura di bucatura mediante profili metallici: n. 2 telai affiancati costituiti da profili HEA 140.	IS10		Realizzazione di cordolo in calcestruzzo armato Sez. (bxh)=30x35. Armatura: 2+2 Ø16 correnti - staffe Ø8/20.

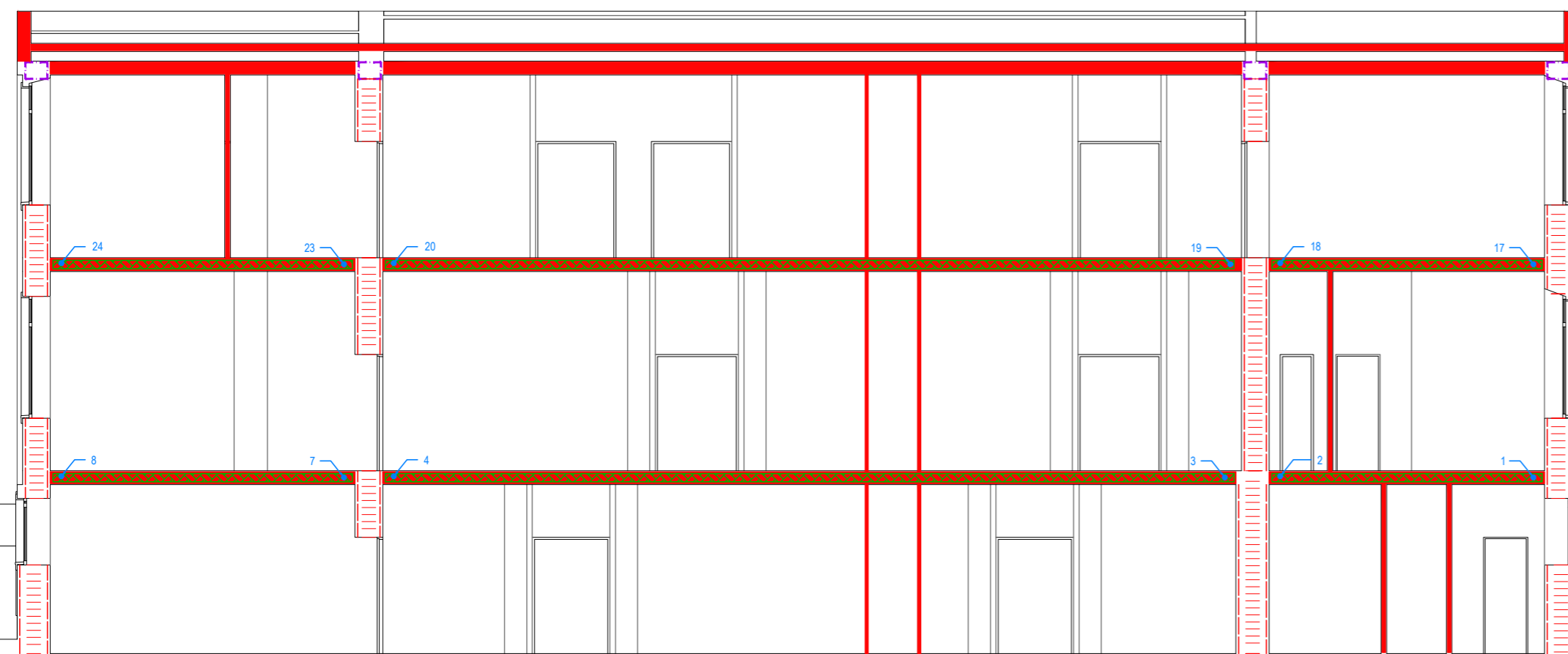
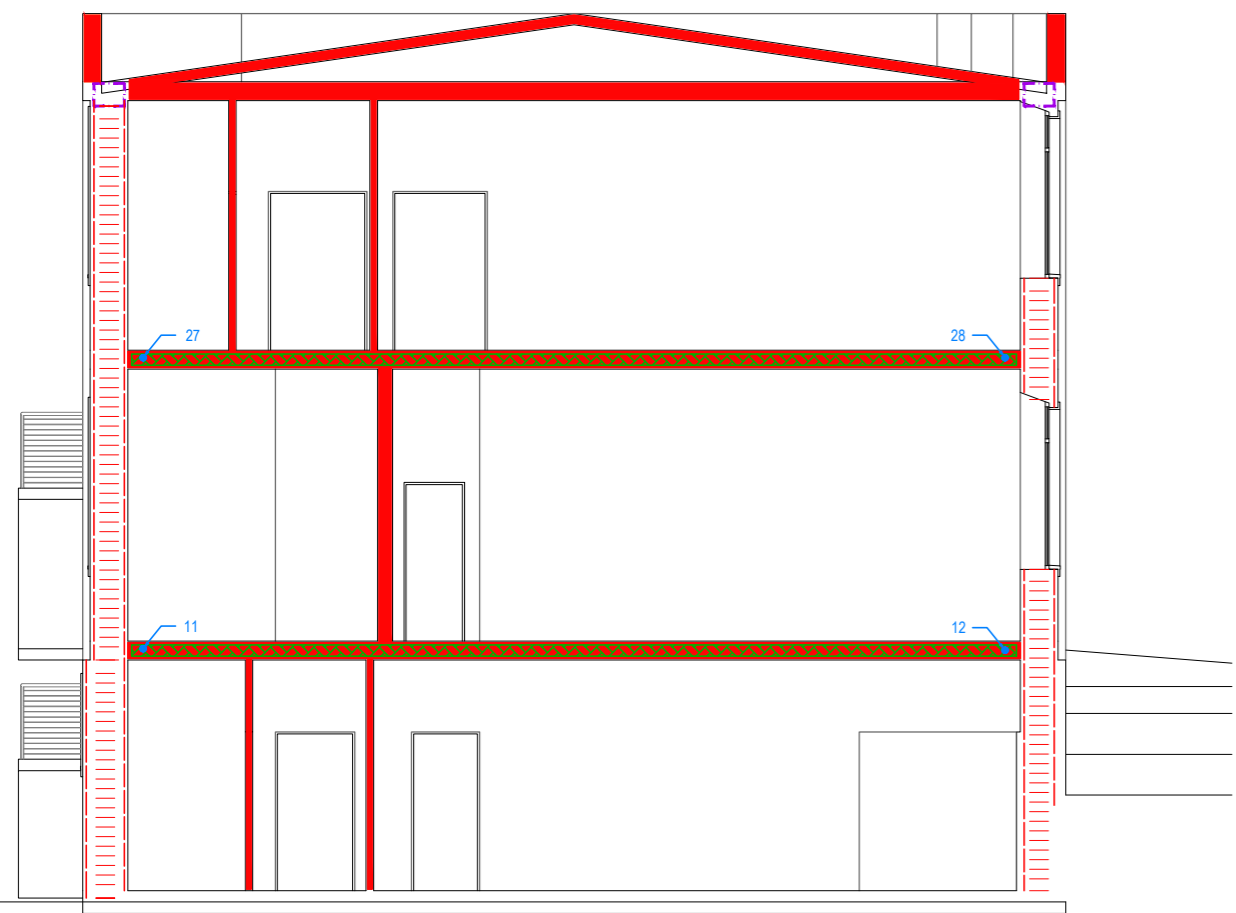

COMUNE DI DERUTA
 SETTORE LAVORI PUBBLICI
 Servizio Edilizia Scolastica e Patrimonio

PROGETTAZIONE DEFINITIVA/ ESECUTIVA PER IL MIGLIORAMENTO SISMICO DELL'EDIFICIO SCOLASTICO SEDE DELLA SCUOLA DELL'INFANZIA E DELLA PRIMARIA - COMUNE DI DERUTA, VIA FRANCESCANA, FRAZIONE PONTENUOVO

Responsabile dell'Area Lavori Pubblici
 Geom. Marco Ricciarelli

Responsabile Unico del Procedimento
 Geom. Fabio Tamantini

FIGURE PROFESSIONALI

Responsabile di Commessa e delle Attività di Coordinamento della Progettazione, Supporto al RUP in fase di Validazione e Gara d'appalto, Coordinatore per la Sicurezza in fase di Progettazione
 Arch. Roberto Di Ramo

Responsabile Progettazione Impianti Meccanici
 Ing. Massimo Gerosolimo Porziella

Responsabile Progettazione Edile ed Architettonica
 Arch. Pietro La Gatta

Responsabile verifica documentaria, referente Enti, Contabilità
 Geom. Luca Caroselli

Co-responsabile Progettazione Edile ed Architettonica
 Ing. Maurizio Ciarocchi

Responsabile CAM
 Ing. Claudia Viscioni

Responsabile Progettazione Strutturale
 Ing. Sebastiano Ortu

Professionista incaricato nel team per la redazione del CSP-giovane professionista
 Ing. Francesca Orsini

Co-responsabile Progettazione Strutturale
 Ing. Daniele Cianchetta

Responsabile della relazione Geologica
 Geol. Tiziano Desiderio

Responsabile Progettazione Impianti Elettrici
 Ing. Vincenzo Di Cretico

Consulenti (nel rispetto dell'art. 91, comma 3 del D.lgs 163/2006 e s.m.)
 Arch. Clelia Dell'Arciprete, Arch. Sara Menna, Arch. Michele D'Amico, Arch. Laura Di Scipio

<p>Capogruppo</p> <p>INSIGHT & Co. S.r.l. Via Tiburtina Valeria, 149/1 65129 Pescara (PE) Tel. 085/4159367 - Fax. 085/2192520 e-mail: direzione@insight.co.it PEC: insight@arubapec.it</p>	<p>Mandante</p> <p>S.A.G.I. S.r.l. Società per l'Ambiente, la Geologia e l'Ingegneria Via Pasubio, 20 63074 San Benedetto del Tronto (AP) Tel. e Fax. 0735/757590 e-mail: info@saggiostudio.it PEC: info@pec.saggiostudio.it</p>	<p>Mandante</p> <p>PROGETTO INTEGRATO STA Via Spaventa, 10 63039 Sulmona (AQ) Tel. 0864/51619 e Fax. 0864/576003 e-mail: studiointegrato@progettointegrato.it PEC: massimo.gerosolimoporziella@ing.pe.eu</p>	<p>Mandante</p> <p>Geol. Tiziano Desiderio Strada San Fele, 29/B Tel. 347.5760523 e-mail: studiogeol@gmail.com PEC:</p>
--	---	--	--

CODICE	SCALA
Tav.03_STRU_SdP	1:100
CLASSE	TITOLO
Elaborati Grafici	Sezioni - Interventi strutturali