

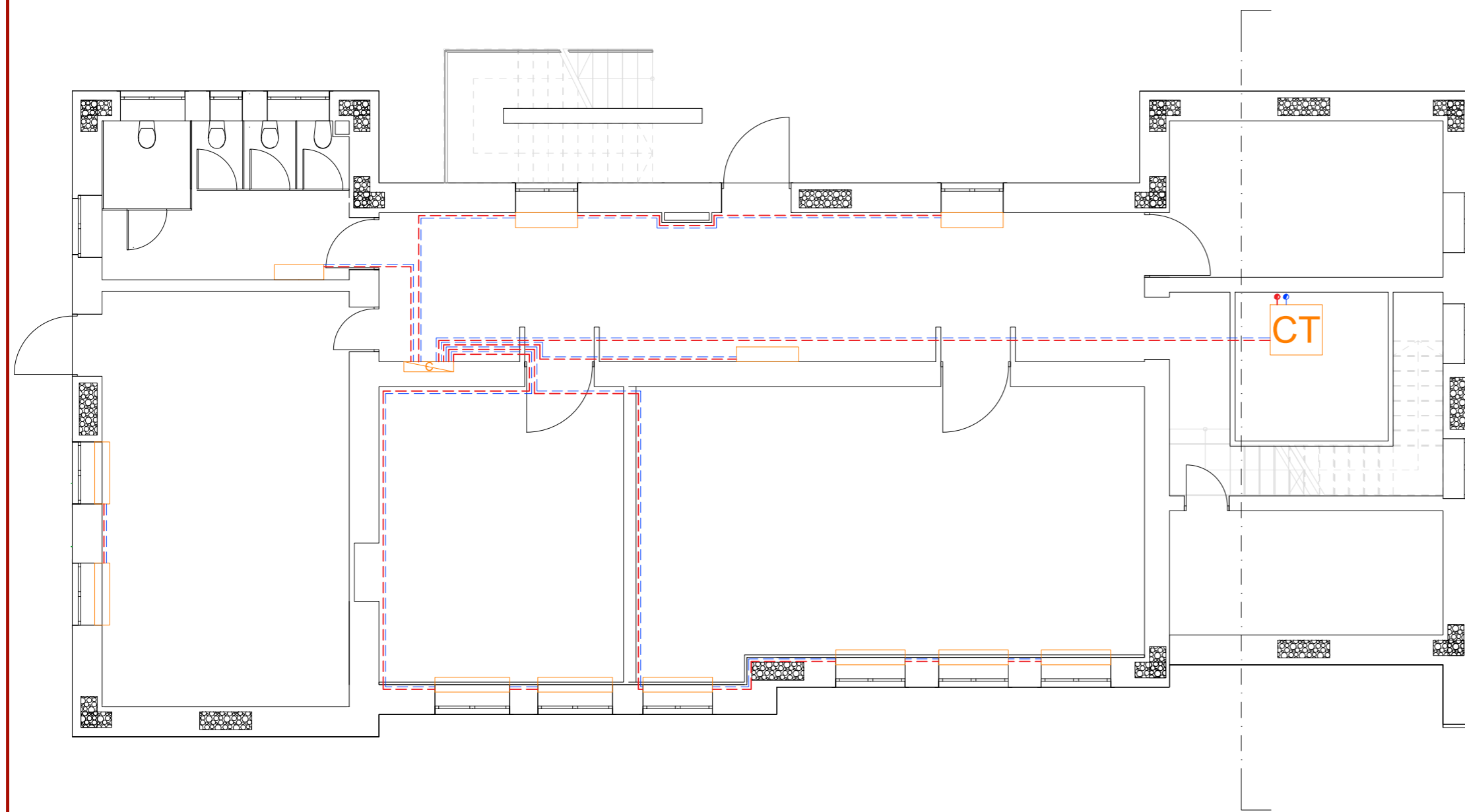







Piano Seminterrato SDP



1:100

LEGENDA

-  COLLETTORE
-  RADIATORE
-  TUBAZIONE DI MANDATA
-  TUBAZIONE DI RITORNO
-  CENTRALE TERMICA
-  MONTANTE DI DISTRIBUZIONE VERTICALE - RITORNO
-  MONTANTE DI DISTRIBUZIONE VERTICALE - MANDATA

Piano Terra SDP

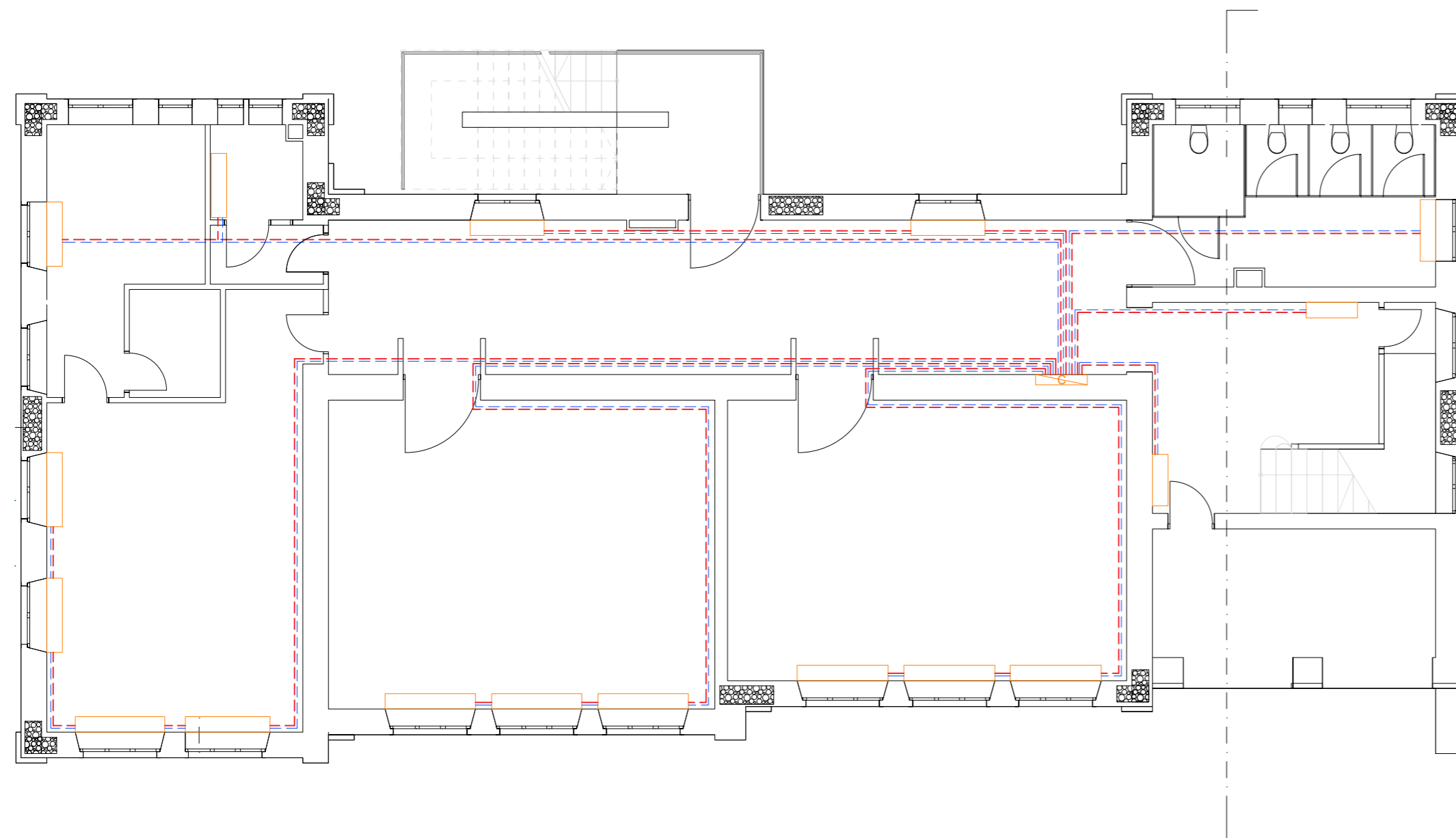

1:100



**COMUNE DI DERUTA**  
SETTORE LAVORI PUBBLICI  
Servizio Edilizia Scolastica e Patrimonio

PROGETTAZIONE DEFINITIVA/ ESECUTIVA PER IL MIGLIORAMENTO SISMICO DELL'EDIFICIO SCOLASTICO SEDE DELLA SCUOLA DELL'INFANZIA E DELLA PRIMARIA - COMUNE DI DERUTA, VIA FRANCESCANI, FRAZIONE PONTENUOVO

Responsabile dell'Area Lavori Pubblici  
Geom. Marco Ricciarelli

Responsabile Unico del Procedimento  
Geom. Fabio Tamantini

FIGURE PROFESSIONALI

Responsabile di Commessa e delle Attività di Coordinamento della Progettazione, Supporto al RUP in fase di Validazione e Gara d'appalto, Coordinatore per la Sicurezza in fase di Progettazione  
Arch. Roberto Di Ramio

Responsabile Progettazione Impianti Meccanici  
Ing. Massimo Gerosolimo Porziella

Responsabile Progettazione Edile ed Architettura  
Arch. Pietro La Gatta

Responsabile verifica documentaria, referente Enti, Contabilità  
Geom. Luca Caroselli

Co-responsabile Progettazione Edile ed Architettura  
Ing. Maurizio Ciarrocchi

Responsabile CAM  
Ing. Claudia Viscioni

Responsabile Progettazione Strutturale  
Ing. Sebastiano Ortu

Professionista incaricato nel team per la redazione del CSP-giovane professionista  
Ing. Francesca Orsini

Co-responsabile Progettazione Strutturale  
Ing. Daniele Cianchetta

Responsabile della relazione Geologica  
Geol. Tiziano Desiderio

Responsabile Progettazione Impianti Elettrici  
Ing. Vincenzo Di Cretico

Consulenti (nel rispetto dell'art. 91, comma 3 del D.lgs. 163/2006 e s.m.)  
Arch. Clelia Dell'Arciprete, Arch. Sara Menna,  
Arch. Michele D'Amico, Arch. Laura Di Scipio

Capogruppo



INSIGHT & Co. S.r.l.

Via Tiburtina Valeria, 149/1  
65129 Pescara (PE)  
Tel. 0854159367 - Fax. 085.2192520  
e-mail: direzione@insight.co.it  
PEC: insight@arubapec.it

Mandante



S.A.G.I. S.r.l.

Società per l'Ambiente,  
la Geologia e l'Ingegneria  
Via Pasubio, 20  
63074 San Benedetto del Tronto (AP)  
Tel. e Fax. 0735.757580  
e-mail: info@sagistudio.it  
PEC: info@pec.sagistudio.it

Mandante



Via Spaventa, 10  
63039 Sulmona (AQ)  
Tel. 0864.51619 e Fax. 0864.576003  
e-mail: studiotecnico@progettointegrato.it  
PEC: massimo.gerosolimoporziella@ing.pe.it

Mandante



Geol. Tiziano Desiderio  
Strada San Fede, 29/B  
Tel. 347.578523  
e-mail: studiogeol@gmail.com  
PEC:

CODICE  
Tav.01\_IM\_SdP

SCALA  
1:100

CLASSE  
Elaborati Grafici

TITOLO  
Piano Seminterrato e Piano Terra - Impianto di riscaldamento