

1:250

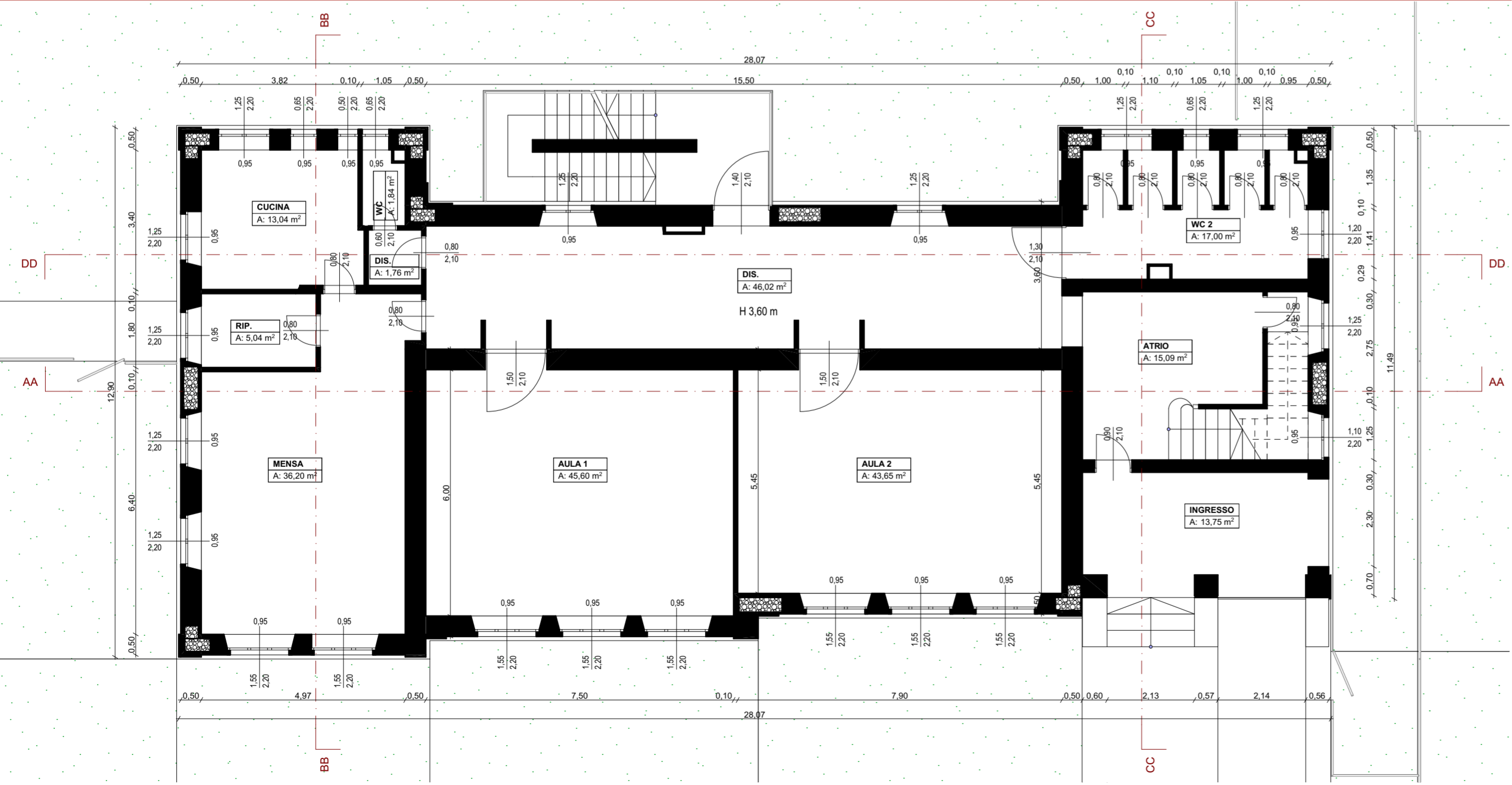
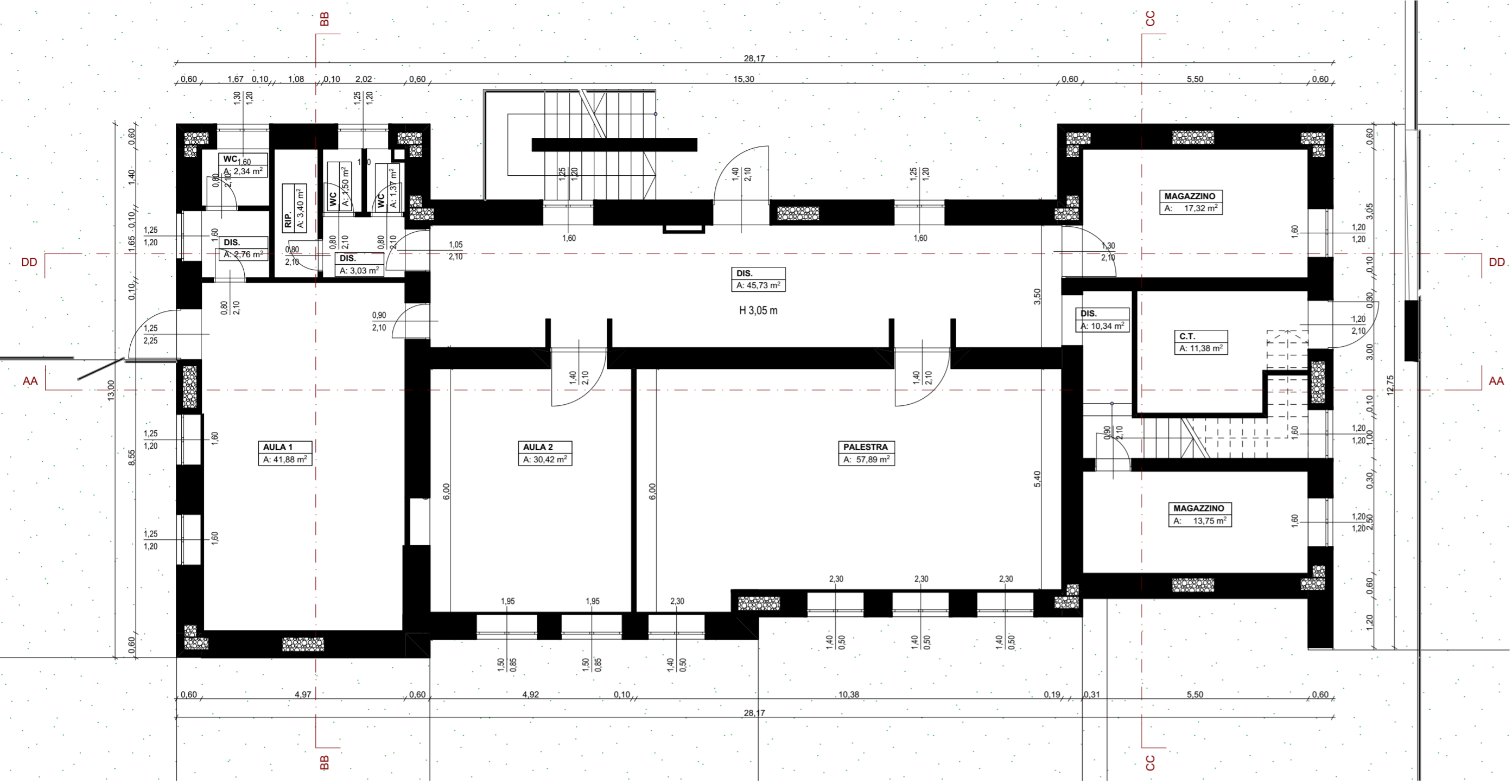

COMUNE DI DERUTA
SETTORE LAVORI PUBBLICI
 Servizio Edilizia Scolastica e Patrimonio

PROGETTAZIONE DEFINITIVA/ESECUTIVA PER IL MIGLIORAMENTO SISMICO DELL'EDIFICIO SCOLASTICO SEDE DELLA SCUOLA DELL'INFANZIA E DELLA PRIMARIA - COMUNE DI DERUTA, VIA FRANCESCANA, FRAZIONE PONTENUOVO

Responsabile dell'Area Lavori Pubblici
 Geom. Marco Ricciarelli

Responsabile Unico del Procedimento
 Geom. Fabio Tamantini

FIGURE PROFESSIONALI

Responsabile di Commessa e delle Attività di Coordinamento della Progettazione, Supporto al RUP in fase di Validazione e Gara d'appalto, Coordinatore per la Sicurezza in fase di Progettazione
 Arch. Roberto Di Ramio

Responsabile Progettazione Impianti Meccanici
 Ing. Massimo Gerosolimo Porziella

Responsabile Progettazione Edile ed Architettonica
 Arch. Pietro La Gatta

Responsabile verifica documentaria, referente Enti, Contabilità
 Geom. Luca Caroselli

Co-responsabile Progettazione Edile ed Architettonica
 Ing. Maurizio Ciarrocchi

Responsabile CAM
 Ing. Claudia Viscioni

Responsabile Progettazione Strutturale
 Ing. Sebastiano Ortu

Professionista incaricato nel team per la redazione del CSP-giovane professionista
 Ing. Francesca Orsini

Co-responsabile Progettazione Strutturale
 Ing. Daniele Cianchetta

Responsabile della relazione Geologica
 Geol. Tiziano Desiderio

Responsabile Progettazione Impianti Elettrici
 Ing. Vincenzo Di Cretico

Consulenti (nel rispetto dell'art. 91, comma 3 del D.lgs 163/2006 e.s.m.)
 Arch. Clelia Dell'Arciprete, Arch. Sara Menna, Arch. Michele D'Amico, Arch. Laura Di Scipio

<p>Capogruppo</p> <p>INSIGHT & Co. S.r.l.</p> <p>Via Tburina Valeria, 149/1 65129 Pescara (PE) Tel. 085/4159367 - Fax. 085/2192520 e-mail: direzione@insight.co.it PEC: insight@arubapec.it</p>	<p>Mandante</p> <p>S.A.G.I. S.r.l.</p> <p>Società per l'Ambiente, la Geologia e l'Ingegneria</p> <p>Via Pasubio,20 63074 San Benedetto del Tronto (AP) Tel. e Fax. 0735.757580 e-mail: info@sagstudio.it PEC: info@pec.sagstudio.it</p>	<p>Mandante</p> <p>PROGETTO INTEGRATO STA</p> <p>Via Spaventa,10 63039 Sulmona (AQ) Tel. 0864.51619 e Fax. 0864.576003 e-mail: studiotecnico@progettointegrato.it PEC: massimo.gerosolimoporziella@ing.pe.eu</p>	<p>Mandante</p> <p>Geol. Tiziano Desiderio</p> <p>Strada San Fele, 29/B Tel. 347.5780523 e-mail: studiogeolita@gmail.com PEC:</p>
---	---	--	--

CODICE	SCALA
Tav.03_ARCH_SdF	1:100
CLASSE	TITOLO
Elaborati Grafici	Piano Seminterrato e Piano Terra - Stato di Fatto