

IMPALCATO CALPESTIO PIANO TERRA Sc. 1:100

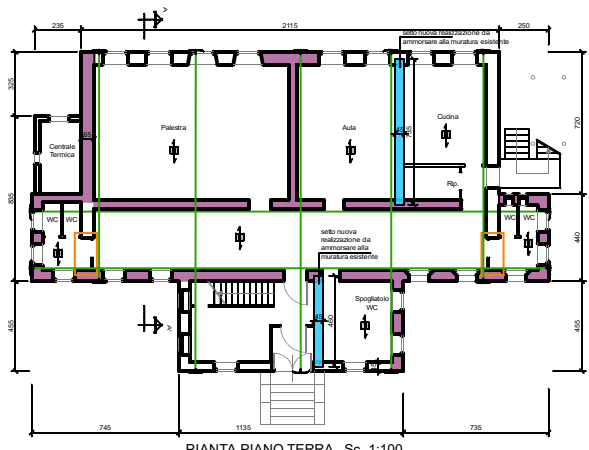

PIANTA PIANO TERRA Sc. 1:100

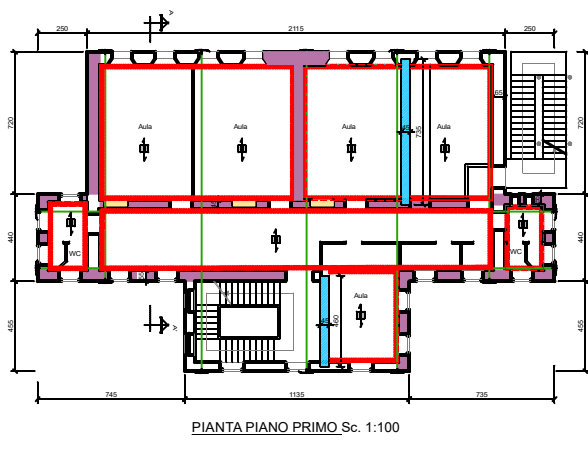

PIANTA PIANO PRIMO Sc. 1:100

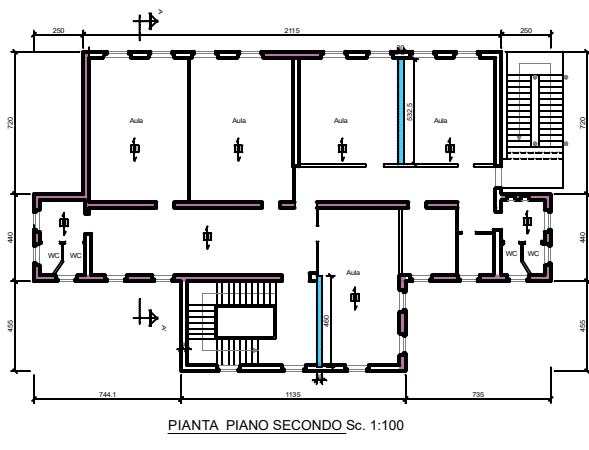

PIANTA PIANO SECONDO Sc. 1:100

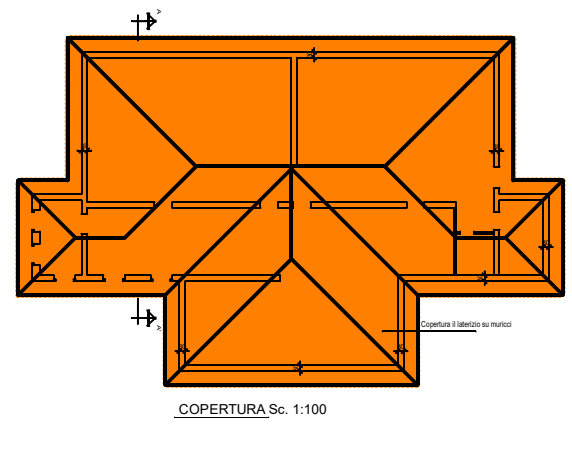

COPERTURA Sc. 1:100

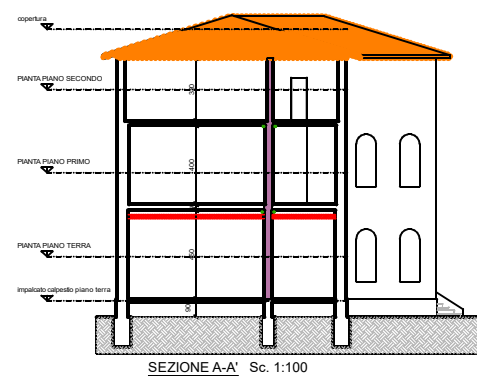

SEZIONE A-A' Sc. 1:100

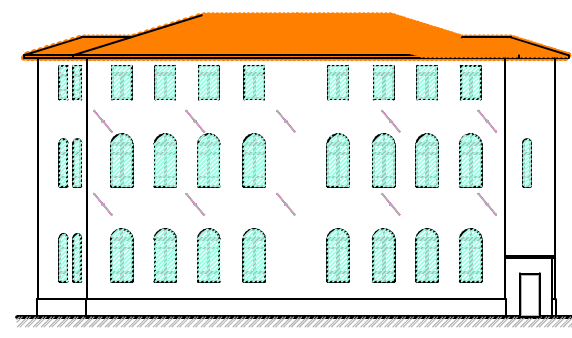

PROSPETTO SUD Sc. 1:100

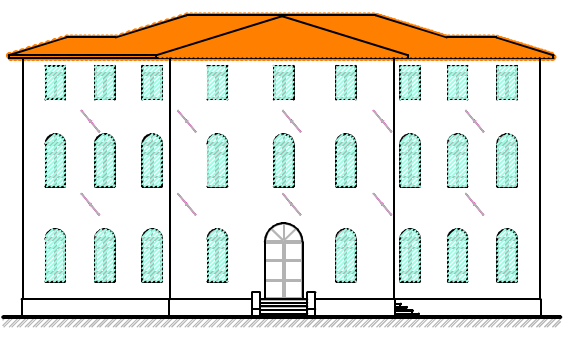

PROSPETTO NORD Sc. 1:100

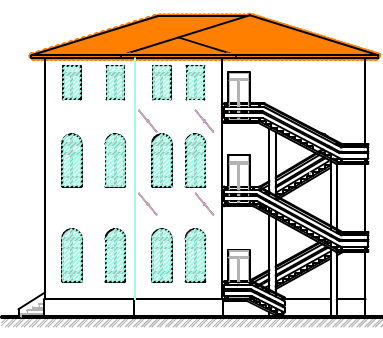

PROSPETTO OVEST Sc. 1:100

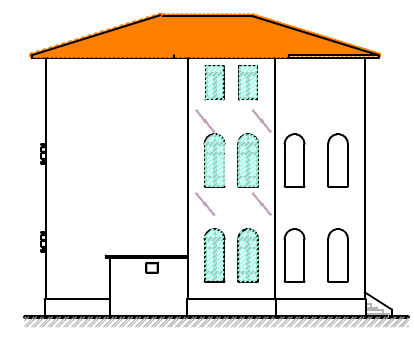

PROSPETTO EST Sc. 1:100

LEGENDA	
	Cerchiatura metallica dell'apertura
	Tiranti metallici a livello di soletta
	Chiusura di aperture con murature in mattoni pieni
	Nuovo soletto in muratura blocchi portanti
	Cordolo profili in acciaio
	Rifacimento copertura in acciaio
	Intonaco armato a due facce
	Nuovi infissi

N.B. RIFACIMENTI DEGLI IMPIANTI NELLE ZONE INTERESSATE DAGLI INTERVENTI STRUTTURALI

PROTEZIONE IN ACCORDO A:	
TM 142/08 - CRC 62/2009 N°17	>30 anni (cassa tipo 2)
Ministero della salute (N° par 24 - D.M. 14/01/06)	0,8
Classificazione (C) par 24.3 D.M. 14/01/06	+1,6
Categoria sismica par. 3.2.2 D.M. 14/01/06	+1,5
Classificazione sismica (par 3.2.2 D.M. 14/01/06)	+C

COORDINATE GEOGRAFICHE DEL BTO ED 00
 lat. 43°44'N long. 12°34'E
 UTM 43QUB05E

Decreto del Ministro dell'Istruzione 2 dicembre 2021, n. 343, concernente la definizione dei criteri di riparto, su base regionale, delle risorse del Piano nazionale di ripresa e resilienza e delle modalità di individuazione degli interventi - art. 5. (Missione 4, Componente 1 - Istruzione e ricerca - Investimento 3.3: "Piano di messa in sicurezza e riqualificazione delle scuole")
MIGLIORAMENTO SISMICO ED EFFICIENTAMENTO ENERGETICO SCUOLA MATERNA E MEDIA DI SAN NICOLÒ DI CELLE



PROGETTO	NUMERO	VERSIONE
PLANIMETRIE DI PROGETTO IPOTESI INTERVENTI	04	00

REDAZIONE	VERIFICA	APPROVAZIONE	DATA

COMITENTE: COMUNE DI DERUTA