

IMPALCATO CALPESTIO PIANO TERRA Sc. 1:100

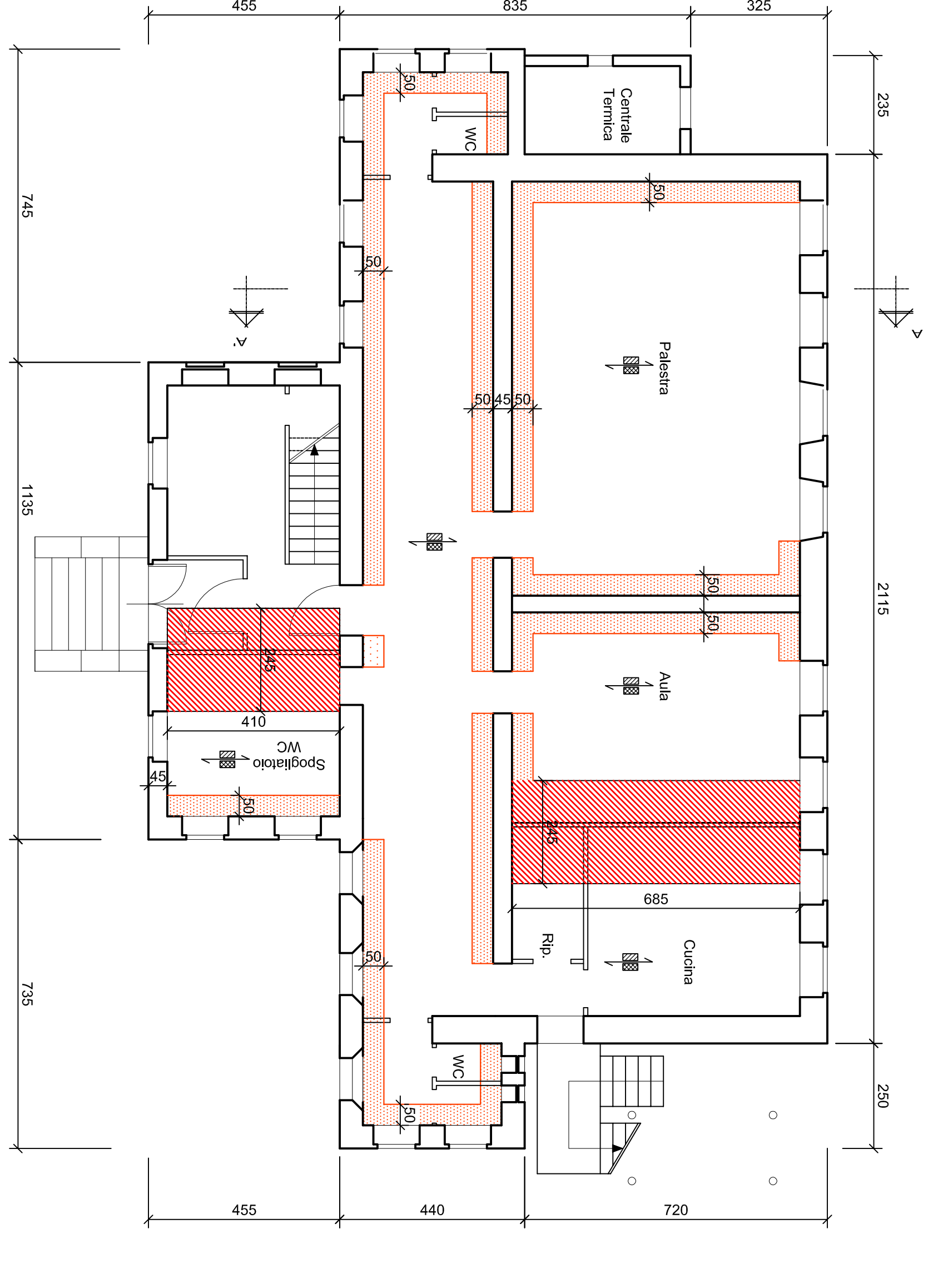

PIANTA PIANO TERRA Sc. 1:100

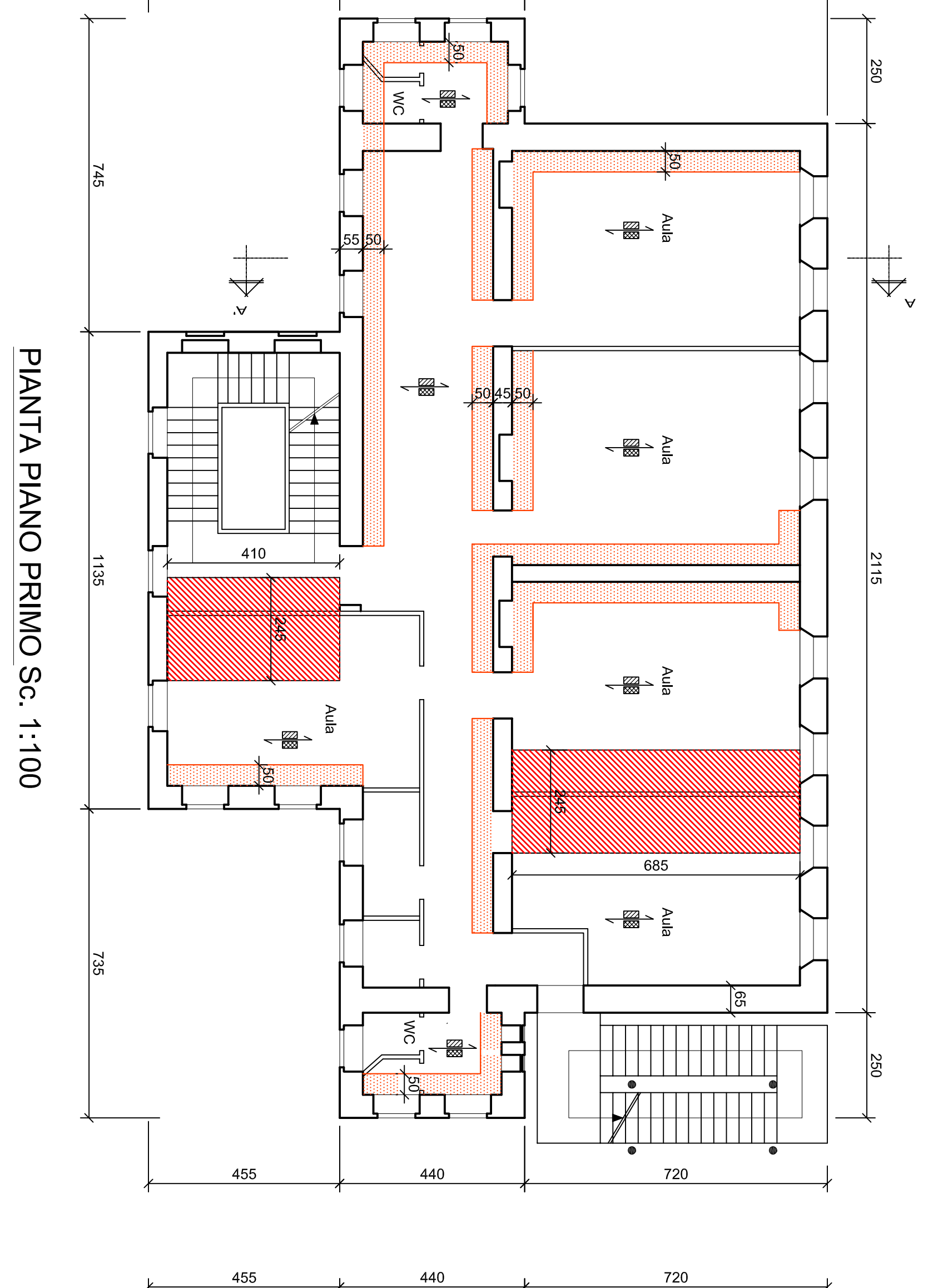

PIANTA PIANO PRIMO Sc. 1:100

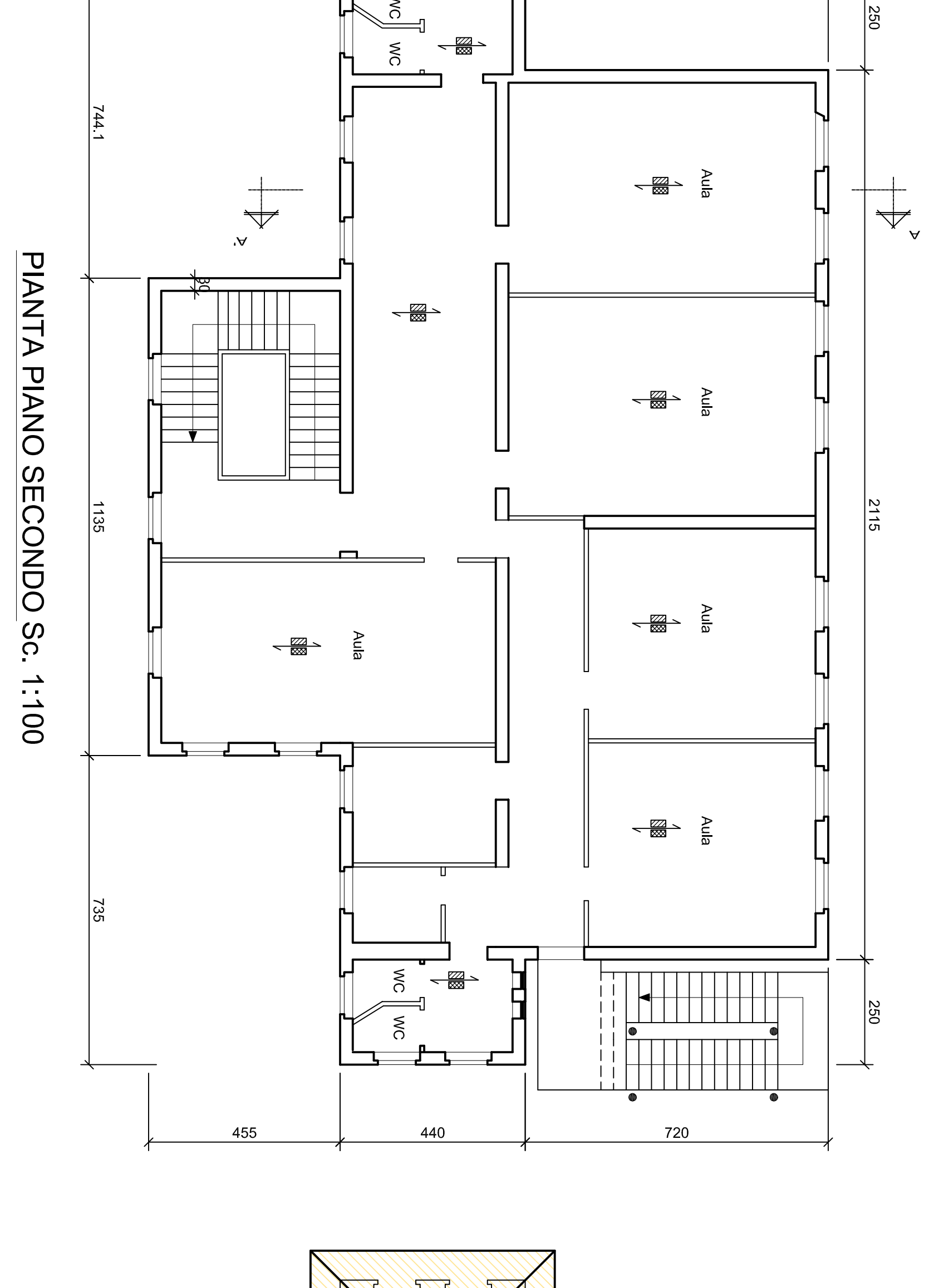

PIANTA PIANO SECONDO Sc. 1:100

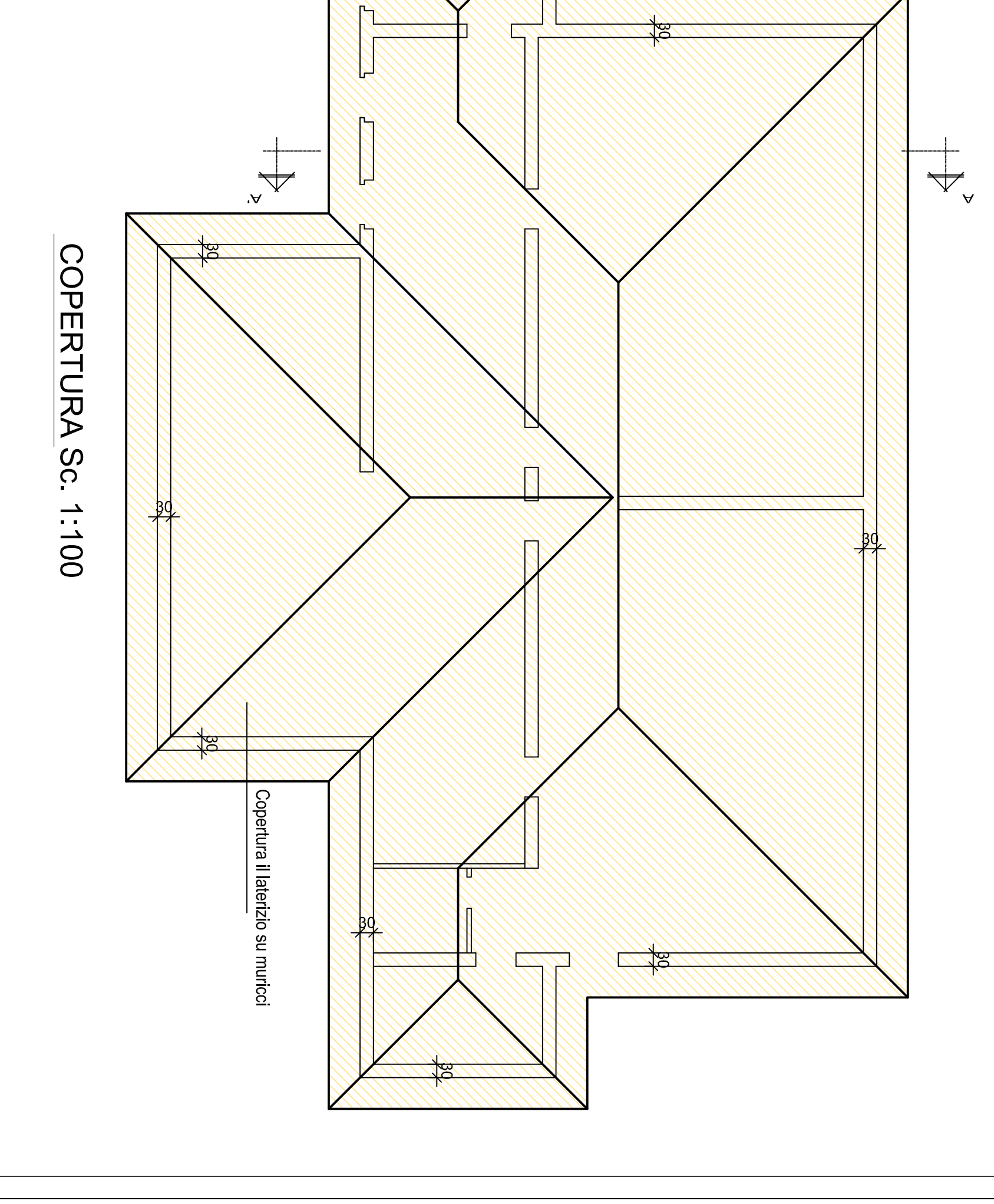

COPERTURA Sc. 1:100

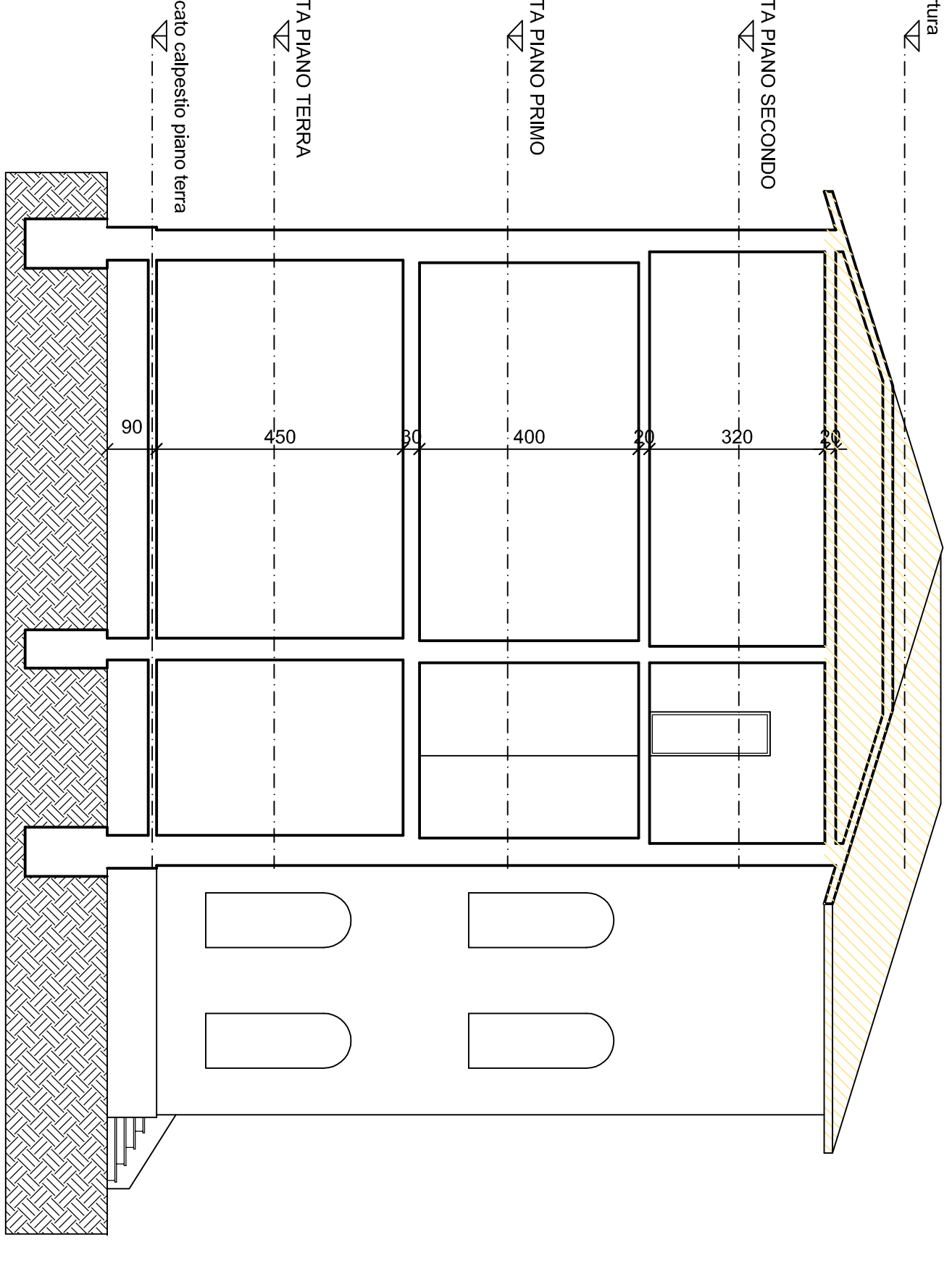

SEZIONE A-A Sc. 1:100

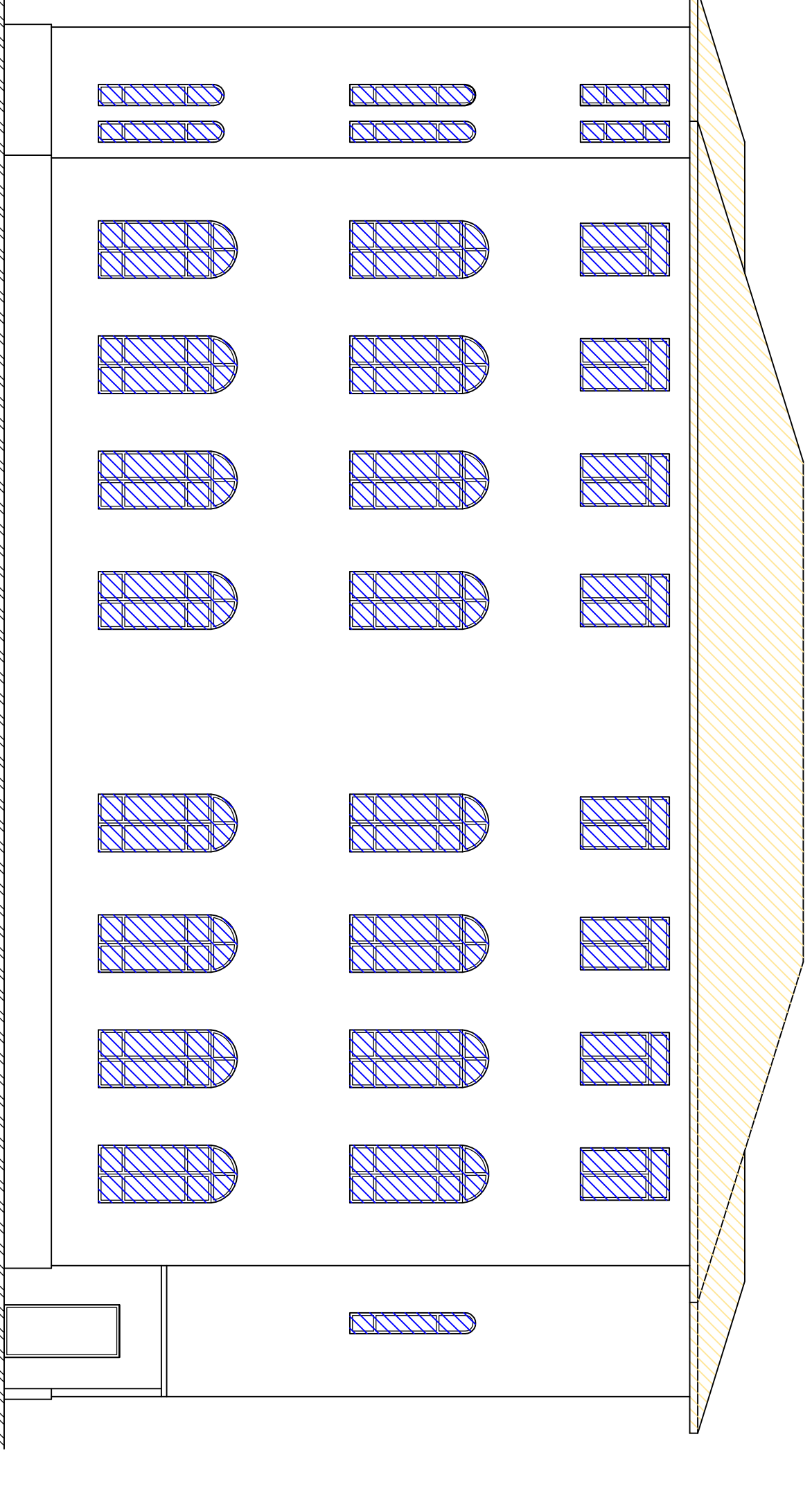

PROSPETTO SUD Sc. 1:100

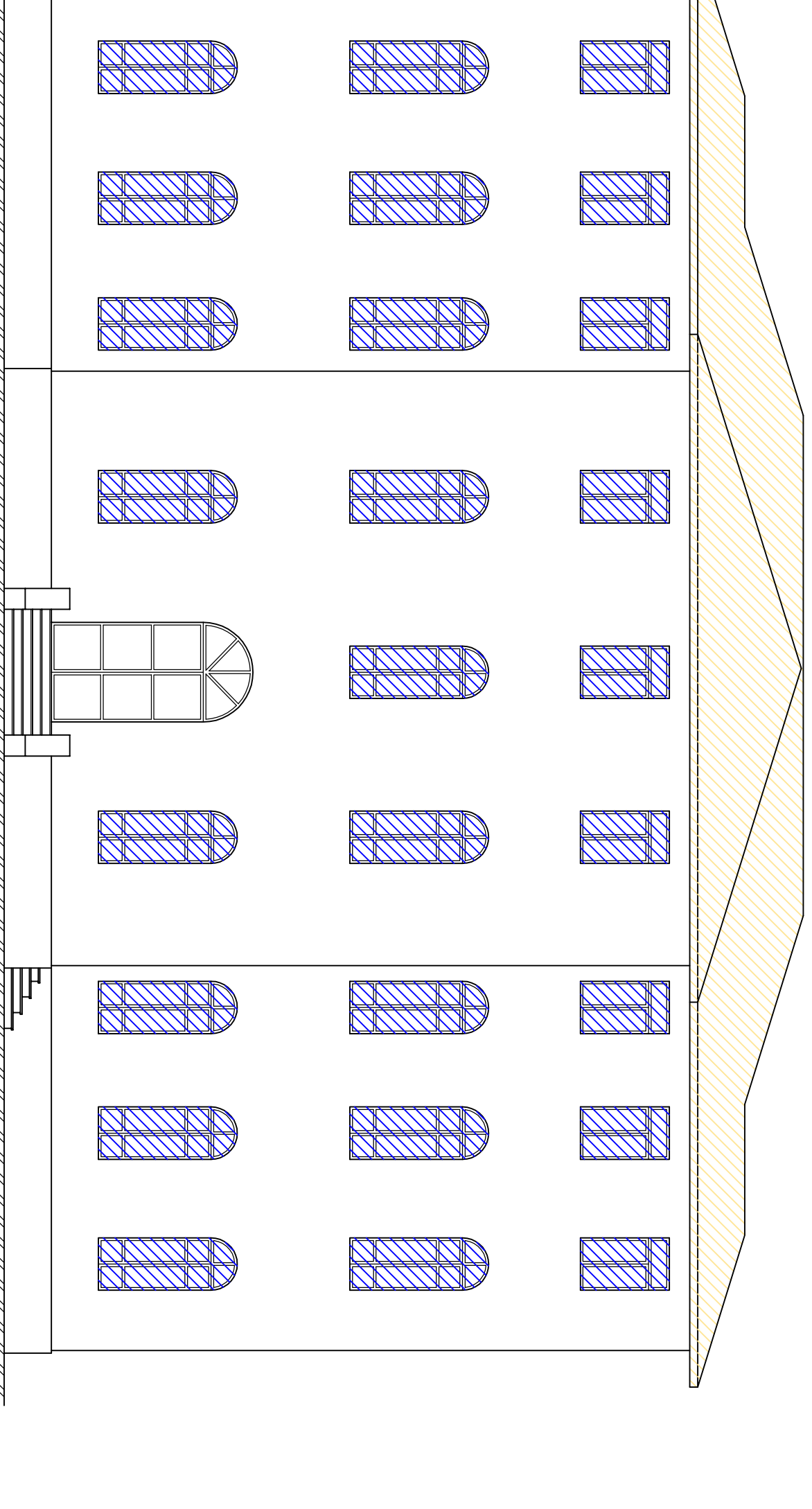

PROSPETTO NORD Sc. 1:100

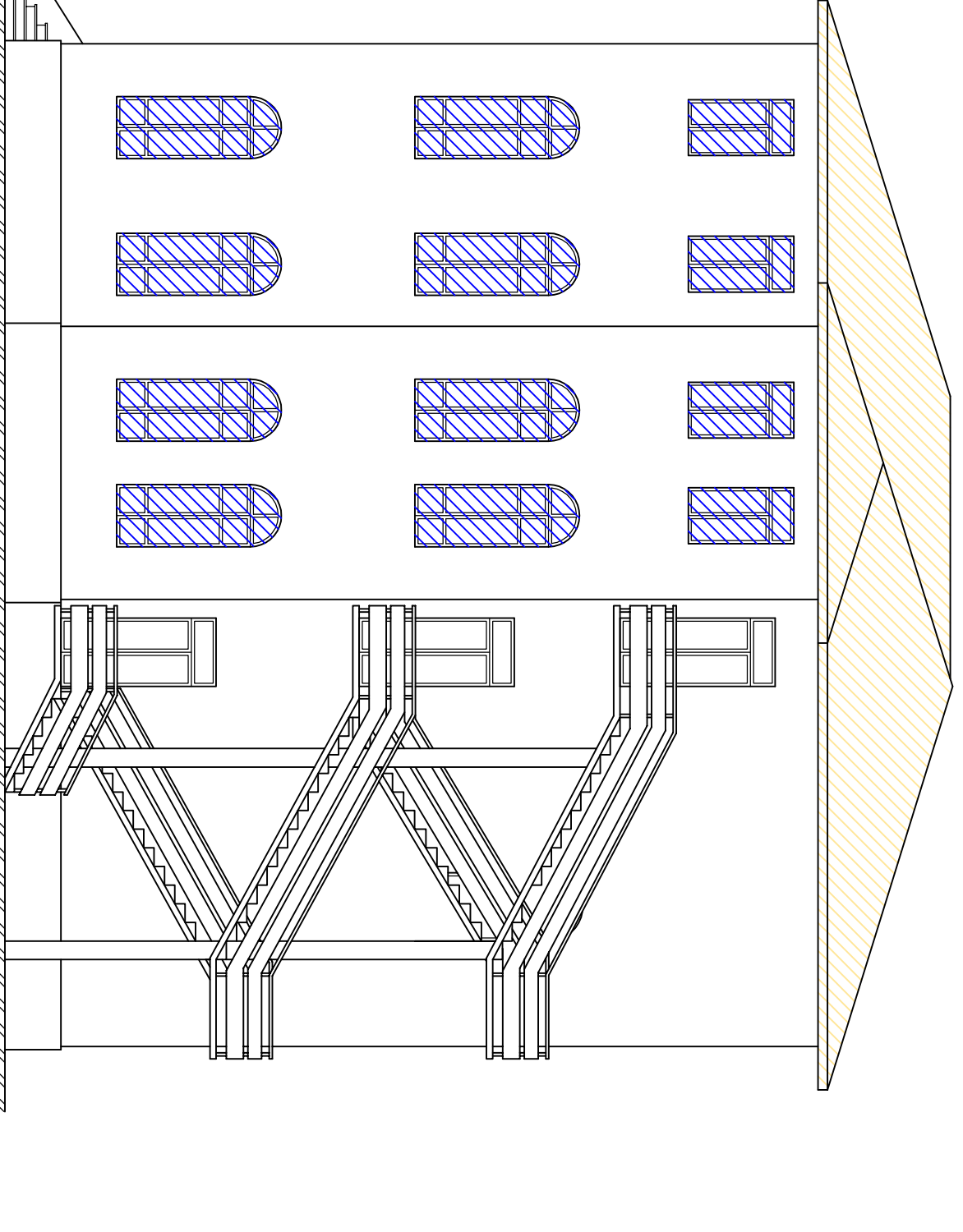

PROSPETTO OVEST Sc. 1:100

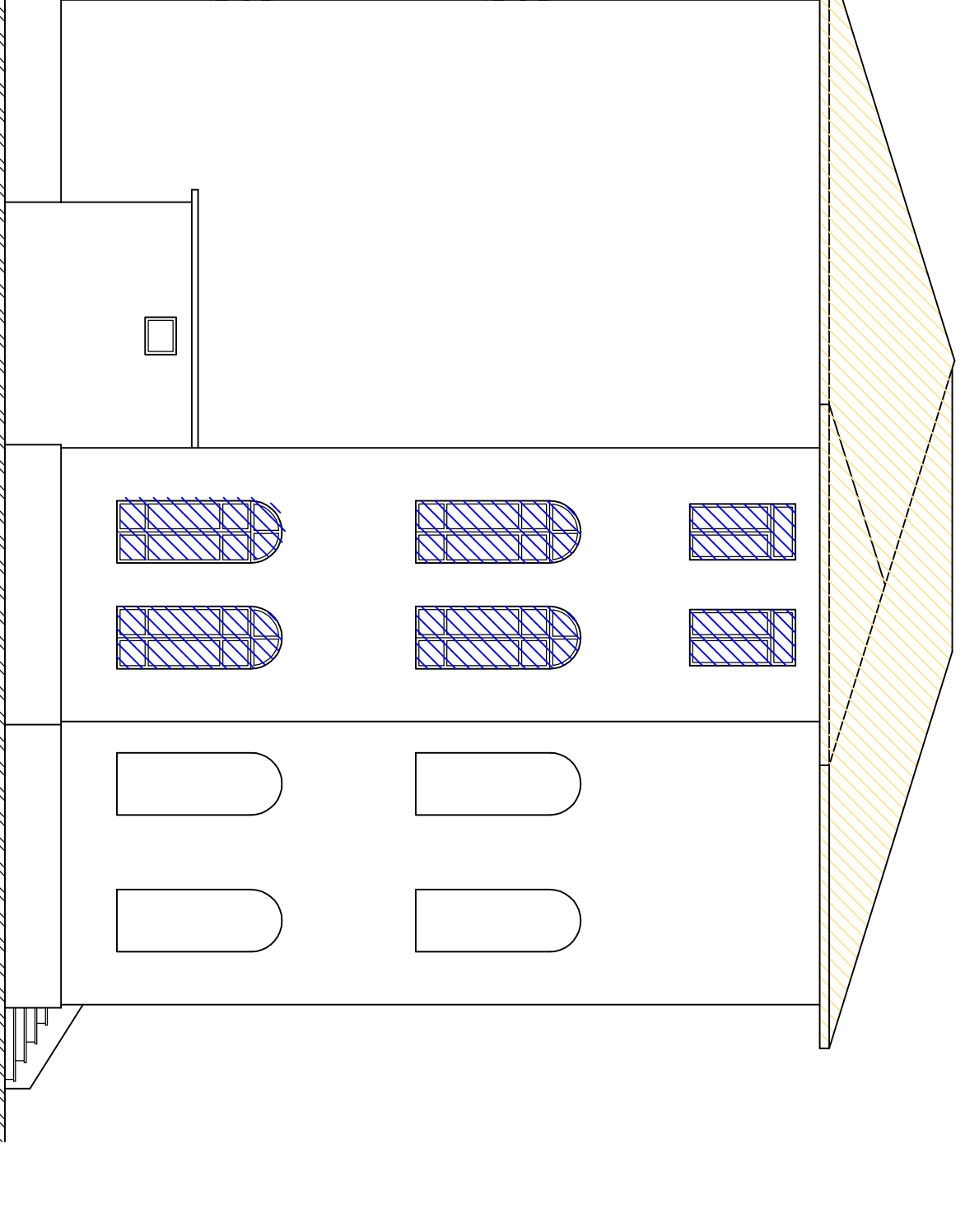

PROSPETTO EST Sc. 1:100

LEGENDA

	Parziale demolizione pavimenti, massetto, intonaco e finiture
	Demolizione pavimento e massetto
	Demolizione copertura
	Rimozione infissi

N.B. DIMENSIONI DEGLI ELEMENTI NELLE ZONE INTERESSATE DAI LAVORI INTERVENTI STRUTTURALI

COMUNE DI DERUTA

REGIONE DELL'UMBRIA

Servizio di Verifica di Inidoneità Statica al livello 2 (L.C.2) da eseguire su edifici scolastici ammessi al finanziamento con Decreto del Presidente della Giunta Regionale Umbra n. 1000 del 20/05/2018, ai sensi dell'art. 18 della gestione dei fondi strutturali per l'istruzione e per l'innovazione digitale 18 luglio 2018, n. 363

SCUOLA DELL'INFANZIA E SECONDARIA DI PRIMO GRADO - VIA GROSSE CARBUDICI, SAN NICOLÒ DI CELE - DERUTA (PG)

MAI PROGETTI

Via della Libertà, 45
P. 9, Comune di Deruta
Tel. 075/4211111
www.comune.deruta.pg.it

Comitato:

AREA TECNICA DEL COMUNE DI DERUTA

Cogn. Marco Rossini

OGGETTO: PIANIFICARE CON INNOVAZIONE DELLE DEMOLIZIONI PER POSSIBILI INTERVENTI DI MIGLIORAMENTO

TAV: **2**

SCALE:	1:100	PROTAGONISTI:	VI	FILE:	01/18/18
REV. DATA:	REDAITTO	APPROVATO:		PROVA:	
A		B		C	

Questo documento è frutto di un'attività di studio e di progettazione. È vietata la riproduzione senza permesso scritto dal redattore. Il redattore si assume la responsabilità di quanto contenuto in questo documento.