

PROGETTAZIONE IN ACCORDO A: - D.M. 14/01/198 - CIRC. 02/02/2009 N° 6177 - = 50 anni (confer. tipo 2)
 - D.M. 14/01/198 - CIRC. 02/02/2009 N° 6177 - = 100 anni (confer. tipo 1)
 Conferente Disusi: C.d. par. 2.2.2 D.M. 14/01/198 = 1.5
 Categorie topografica (par. 3.2.2 D.M. 14/01/198) = 1.1
 Classificazione sismologica (par. 3.2.2 D.M. 14/01/198) = B
 COORDINATE GEOGRAFICHE DEL SITO (ED. 50): (par. 3.2 art. Allegati D.M. 14/01/198)
 DAT.: 43/01/0071 - LONG.: 12°45'54"

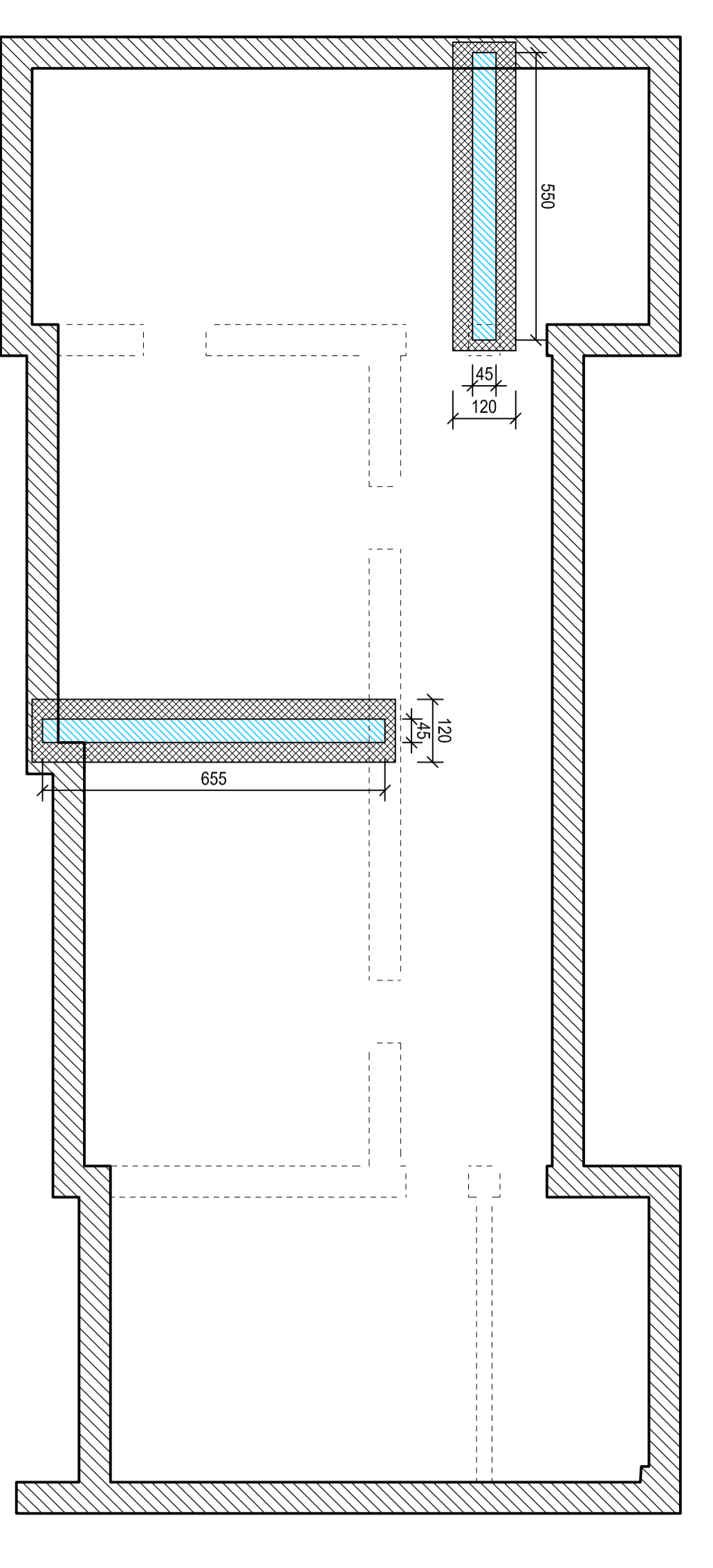

IMPALCATO CALPESTIO PIANO TERRA - SCALA 1:100

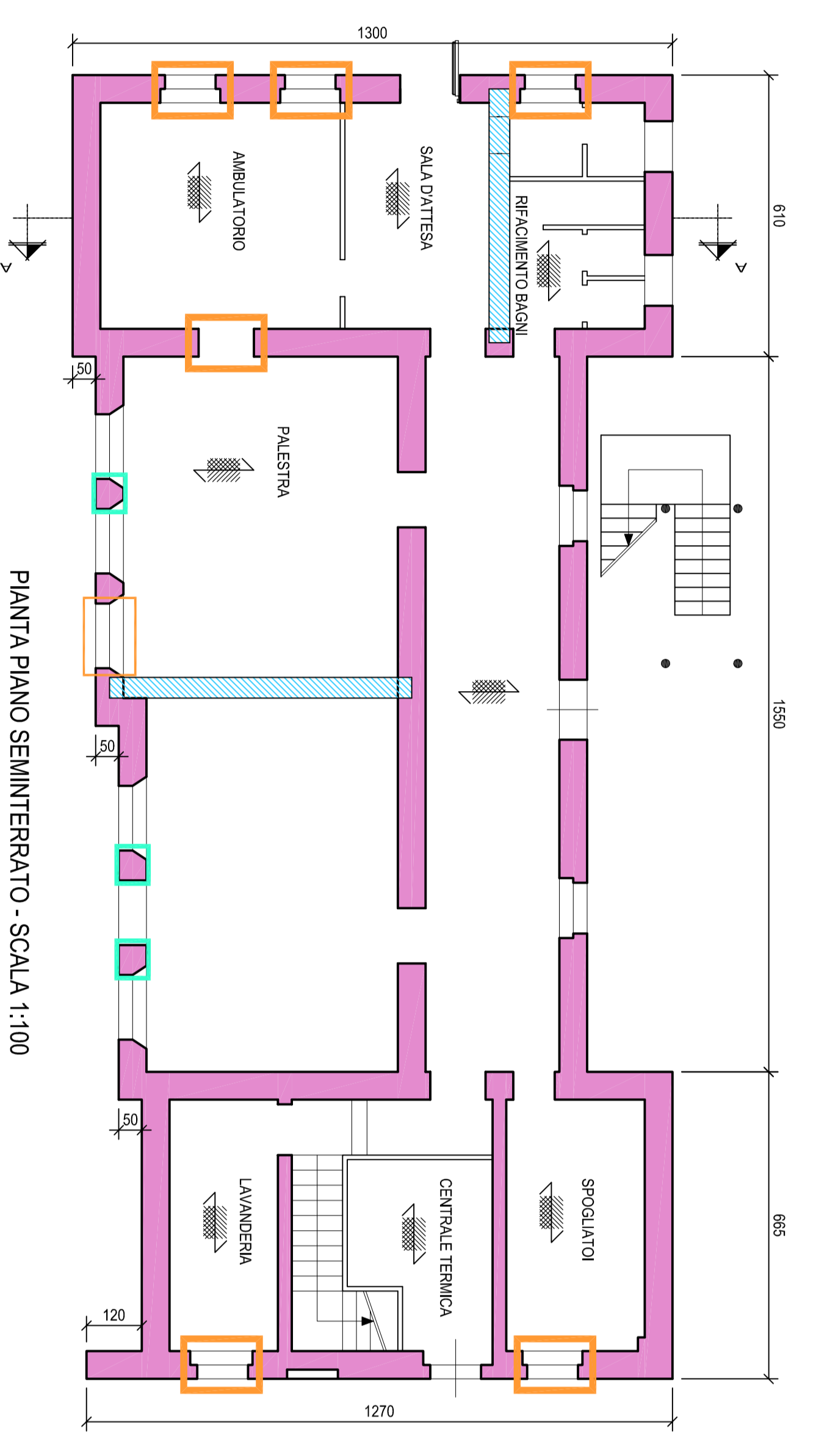

PIANTA PIANO SEMINTERATO - SCALA 1:100

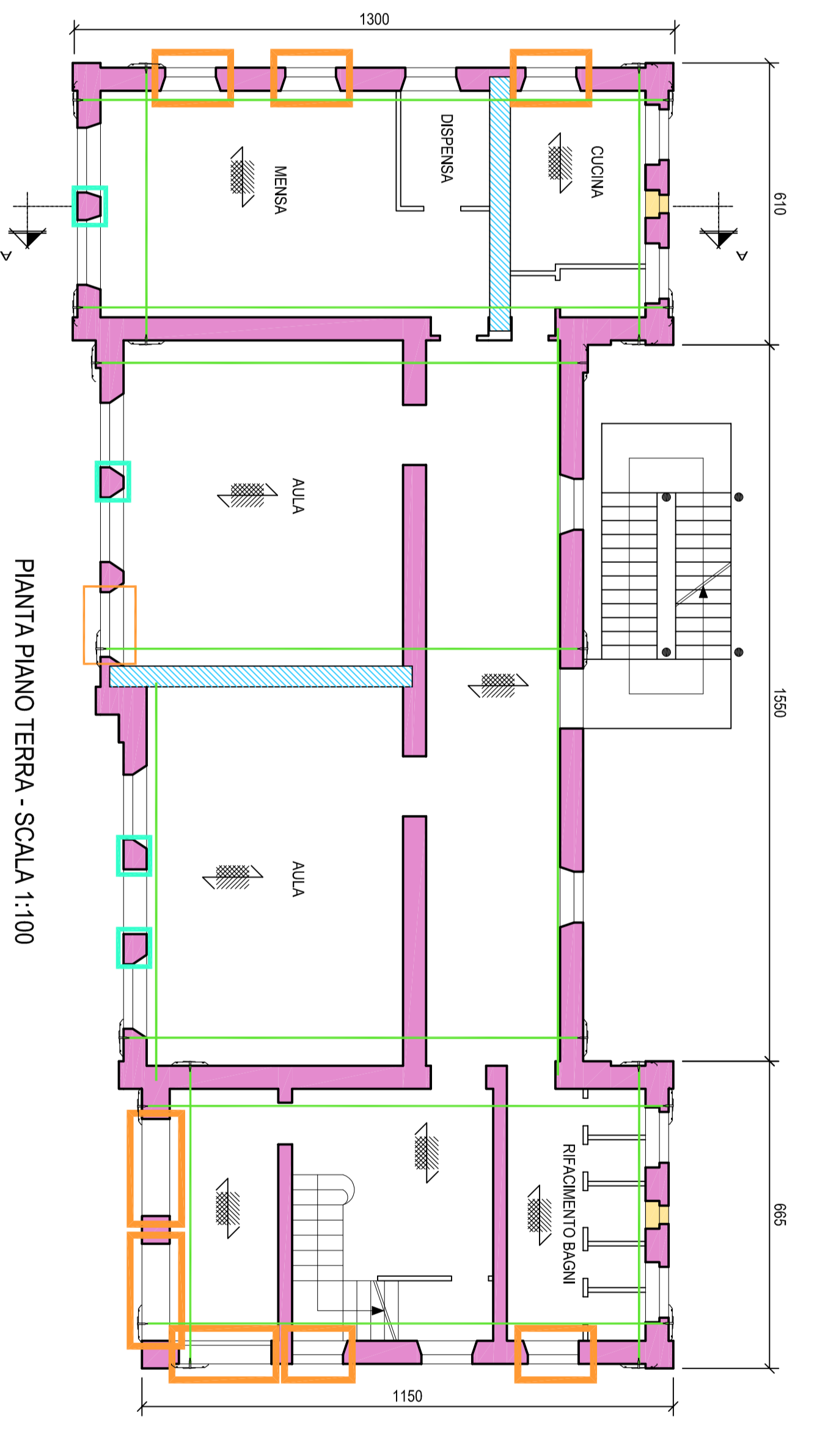

PIANTA PIANO TERRA - SCALA 1:100

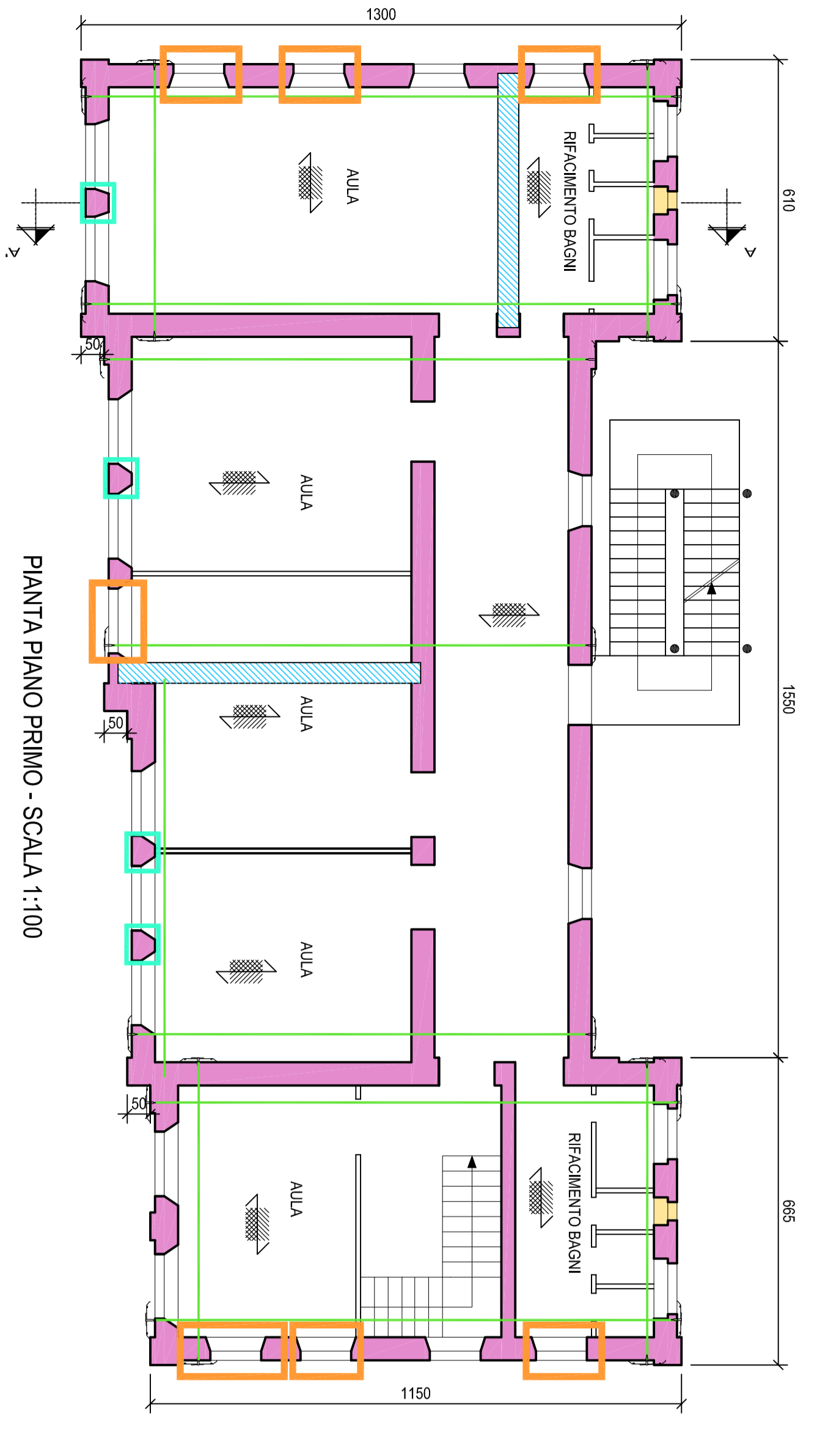

PIANTA PIANO PRIMO - SCALA 1:100

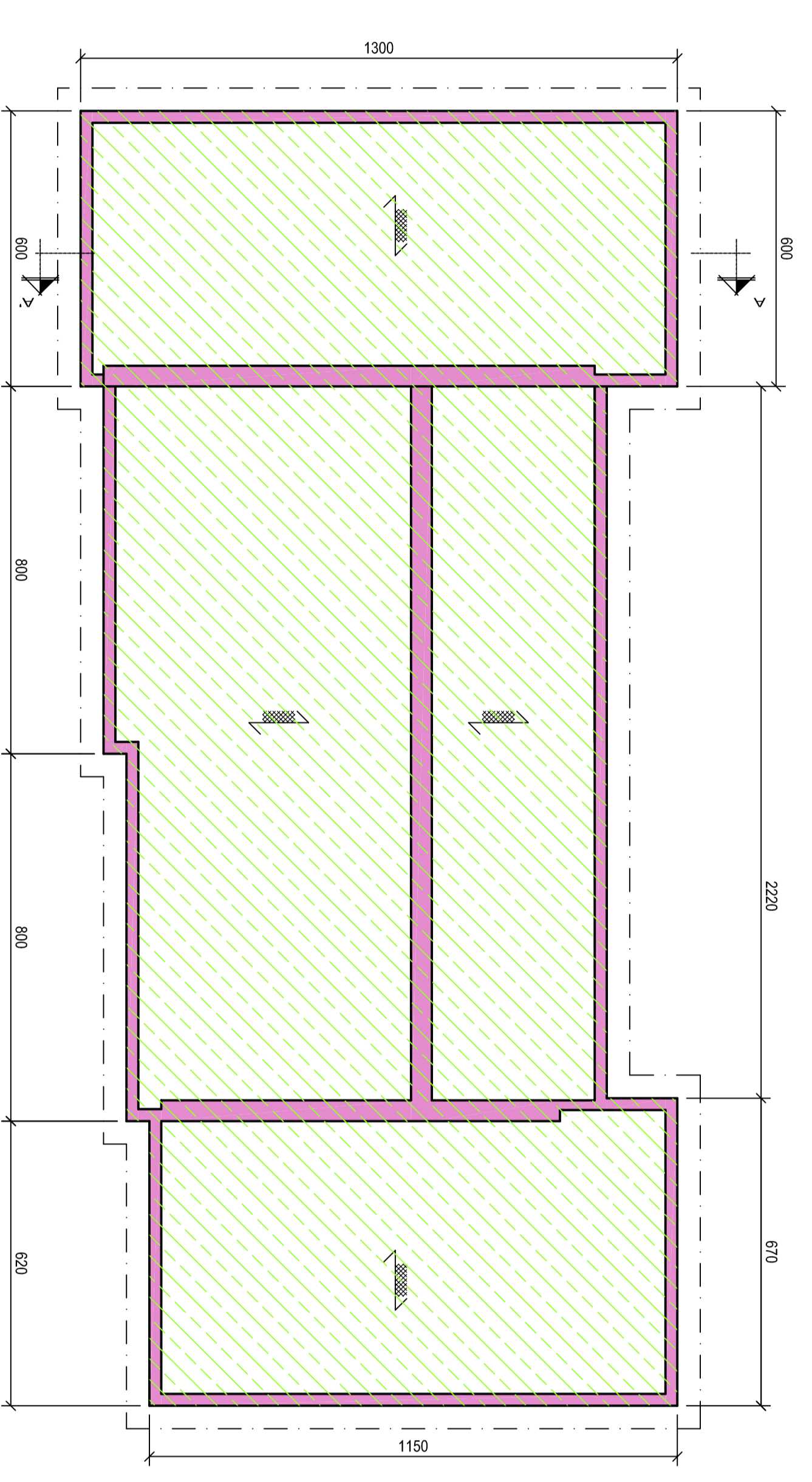

PIANTA COPERTURE - SCALA 1:100

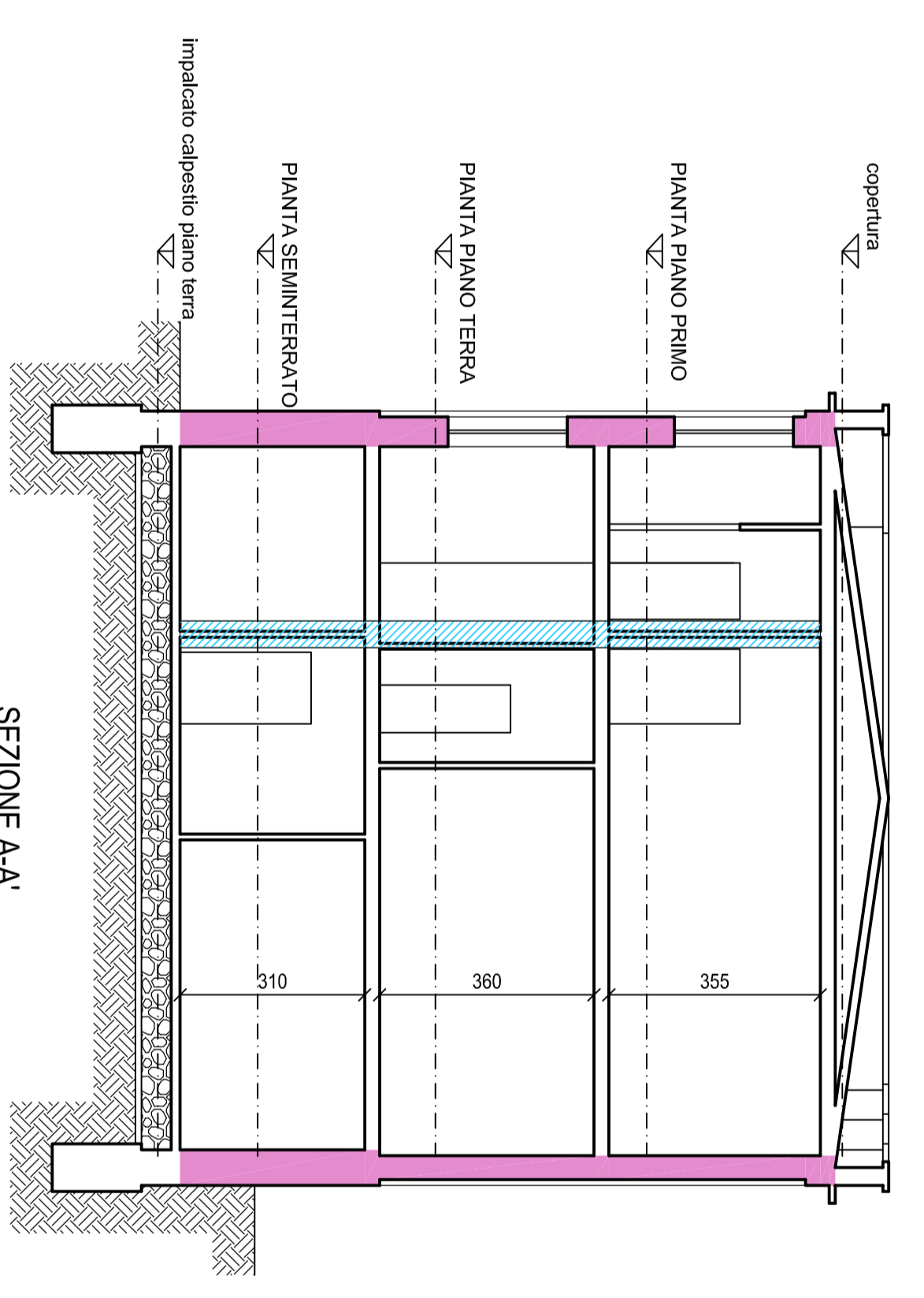

SEZIONE AA-AA

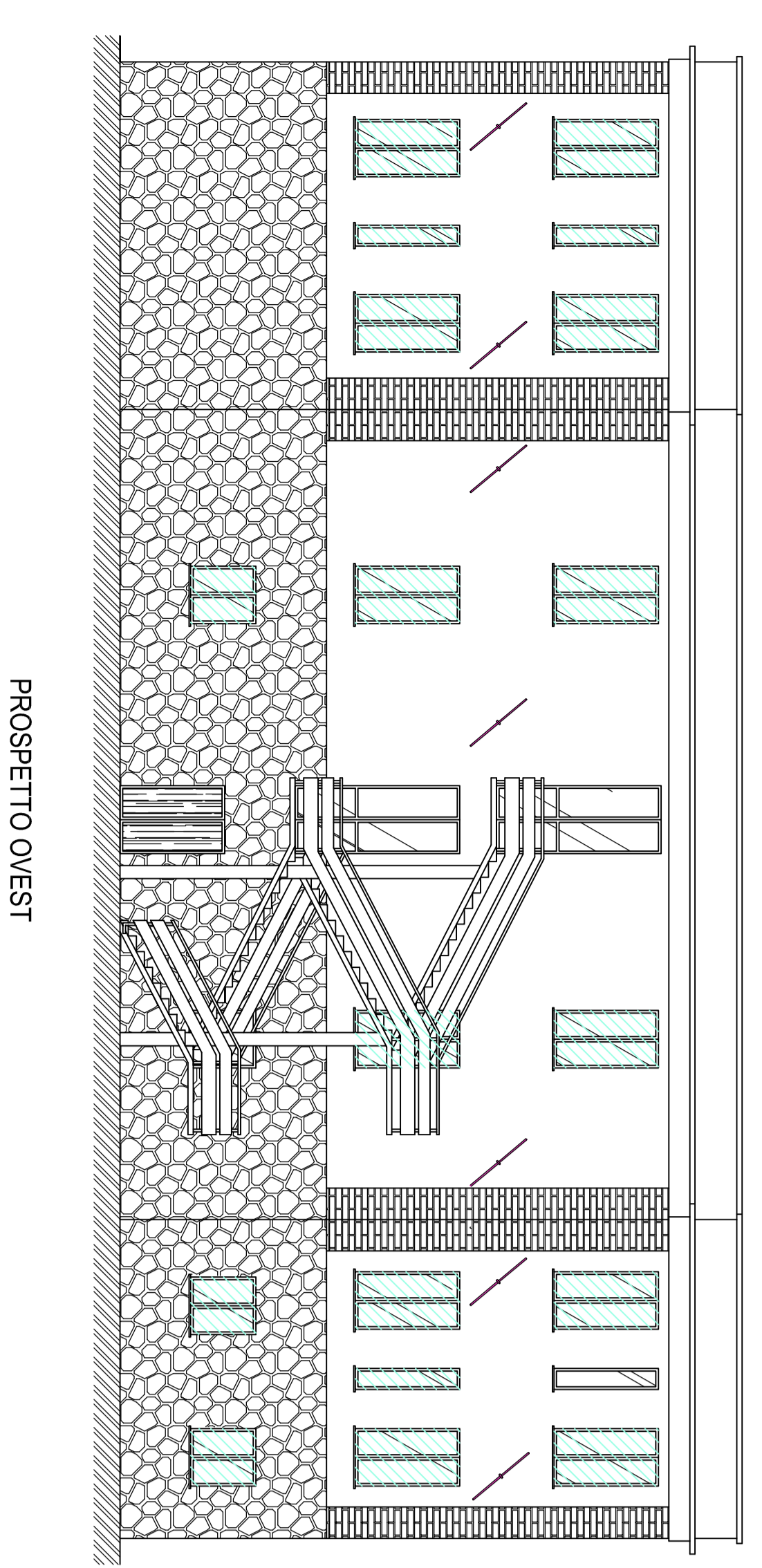

PROSPETTO OVEST

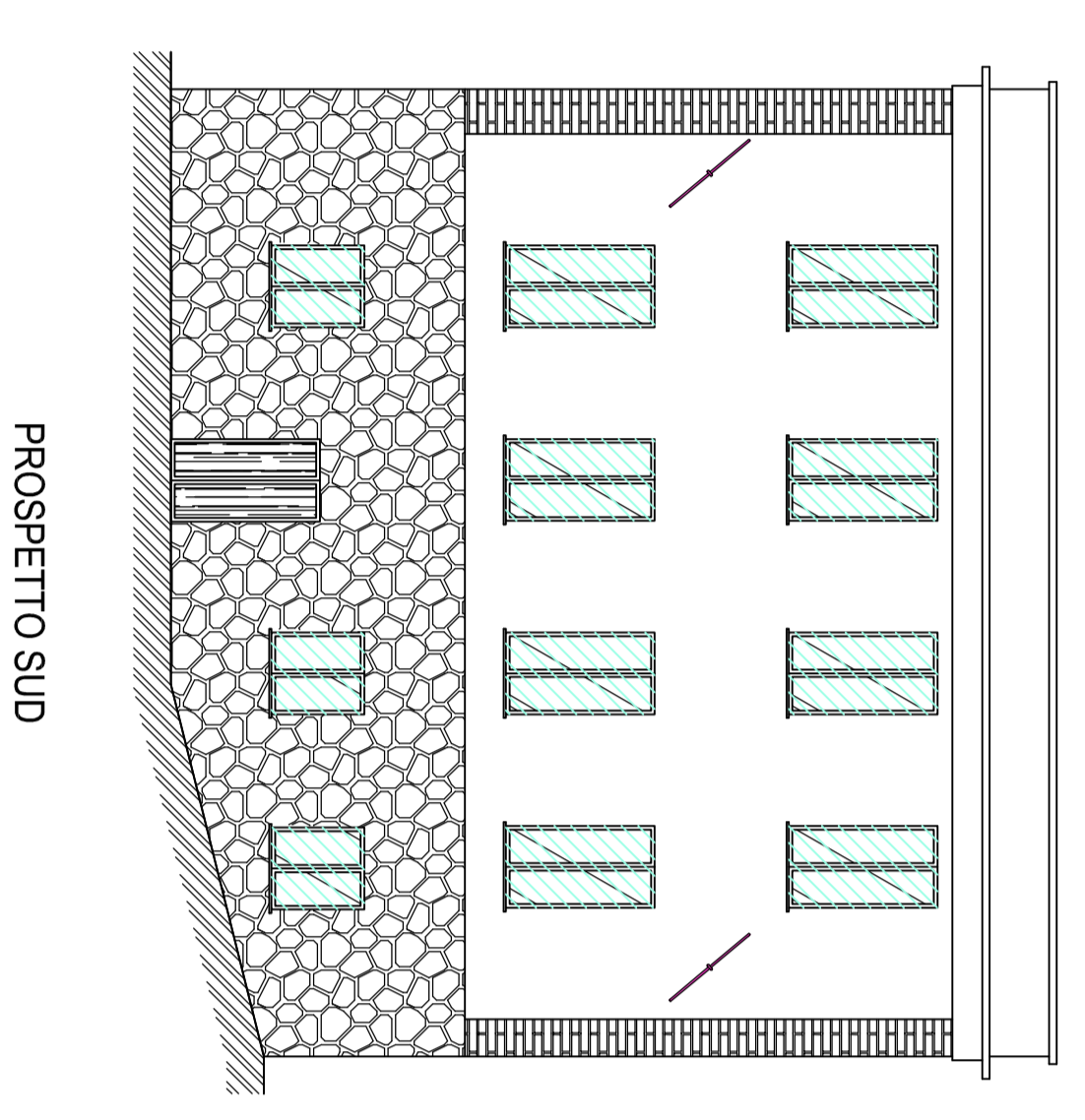

PROSPETTO SUD

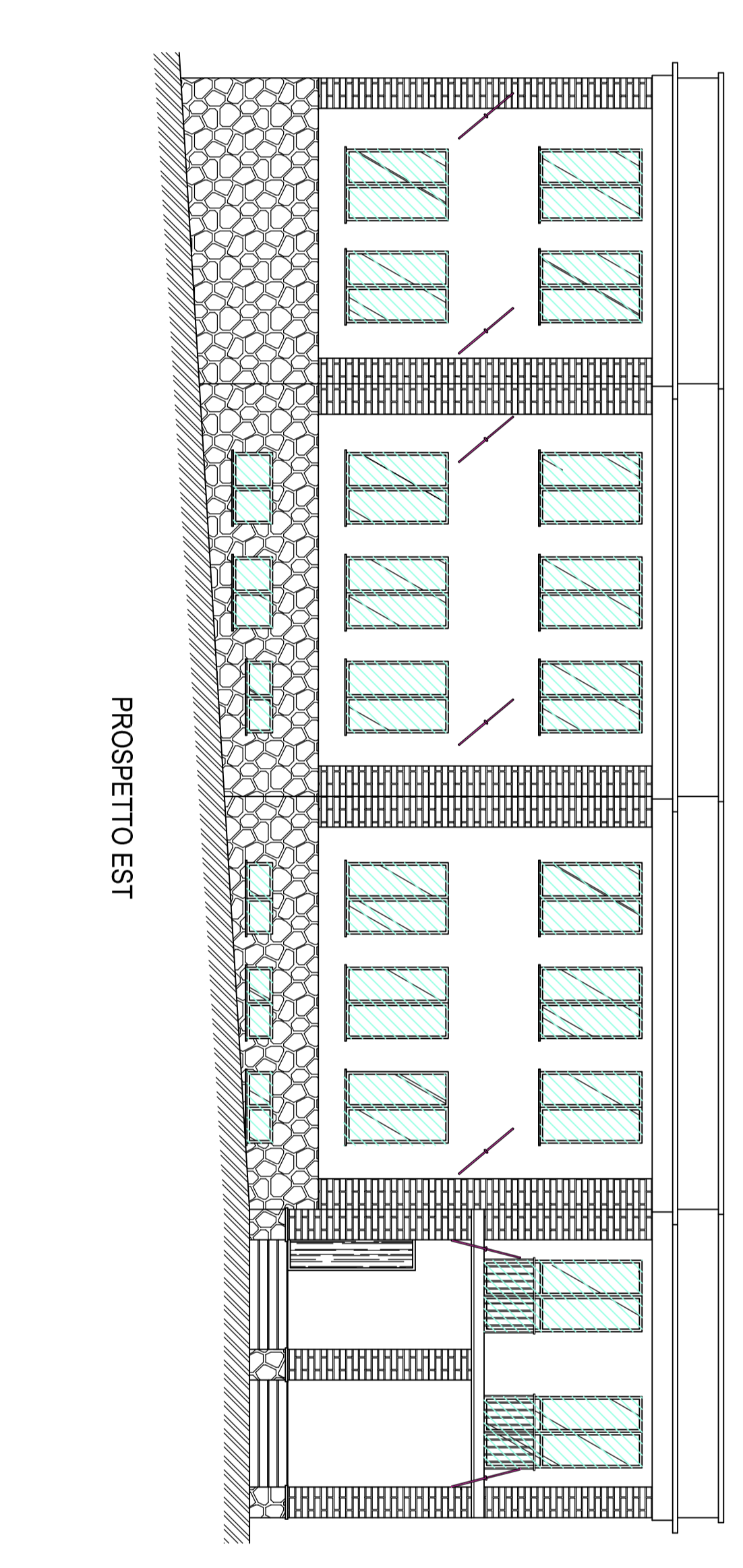

PROSPETTO EST

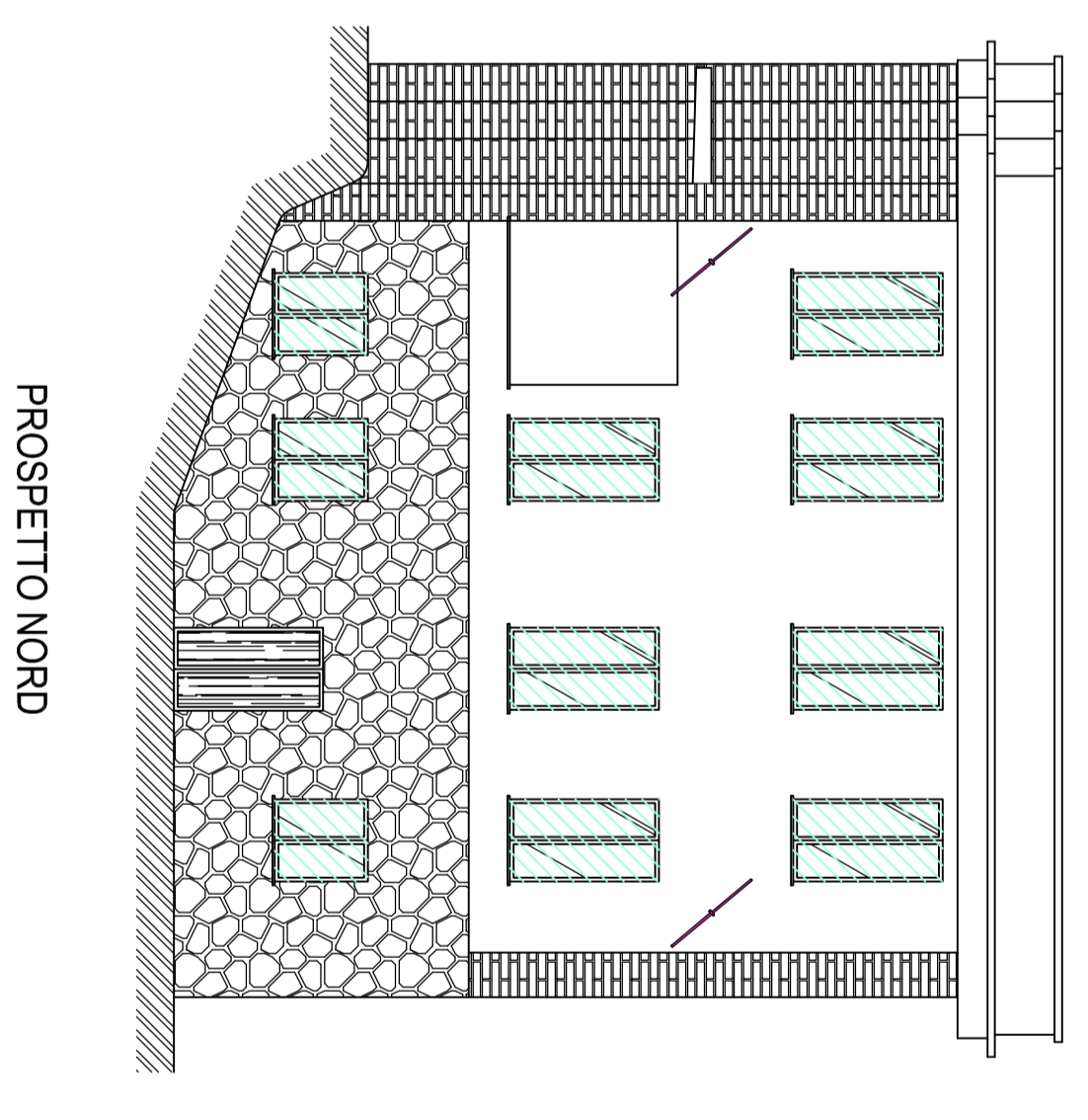

PROSPETTO NORD

LEGENDA	
	Carichiatura metallica dell'apertura
	Tiranti metallici a livello di soletto
	Chiusura di aperture con murature in mattoni pieni
	Nuovo sotto in muratura blocchi portanti
	Intonaco armato a due facce
	Cablestrutture con fibre
	Nuovi infissi
	Rifacimento copertura - membrana

N.B. RAMPAMENTI DEGLI AMBITI NELLE ZONE INTERESSATE DAI LAVORI STRUTTURALI



SCUOLA DELL'INFANZIA E PRIMARIA DI PONTENUOVO
VIA FRANCESCAVA, 79 DERUTA (PG)

Via Ombra Trevigiana, 424
 06026 Deruta (PG) - Tel. 075/200908
 Email: info@niti-progetti.com
 P. IVA 07189220547

Comune di Deruta
 AREA TECNICA DEL COMUNE DI DERUTA
 Tel. 075/200908

OGGETTO		PAIANTE E PROSPETTI CON INDICAZIONE DEI POSSIBILI		TAV. 3	
SCALA:	1:100	FOOTING:	1:1	FILE:	19/05/2014
REV.	DATA	REDAITO	APPROVATO	MOTIVAZIONE	PRIMA EMISSIONE
0	30/07/2019	U. TASSI	U. TASSI		

Comune di Deruta
 AREA TECNICA DEL COMUNE DI DERUTA
 Tel. 075/200908

Questo documento è di vostro proprietà. È vietata la riproduzione senza permesso scritto dal titolare. È vietata la ristampa senza permesso scritto dal titolare.