

PROGETTAZIONE IN ACCORDO A: DM 14/01/08 - CIR. 02/02/08 N°617
 Via normale scala storica (V.N. par. 2.1 D.M. 14/01/08) = 50 anni (cat. tipo 2)
 Confine storico (C. par. 2.2 D.M. 14/01/08) = 15
 Confine storico (C. par. 2.3 D.M. 14/01/08) = 11
 Campagna topografica (par. 3.2 D.M. 14/01/08) = 8
 Classificazione sismologica (par. 3.2 D.M. 14/01/08) = B
 COORDINATE GEOGRAFICHE DEL SITO (ED 50): (lat.: 3.2 ed. Alinari D.M. 14.01.08)
 DAT.: 24/01/07 LONS: 12.429784

| LEGENDA | |
|---------|---|
| | Demolizione pavimento, massello, soletto e tramezzi |
| | Demolizione pavimento e massello |
| | Demolizione copertura |
| | Rimozione intesi |
| | Scomposizione coperture |

N.B. RIMOZIONE DEGLI IMPIANTI NELLE ZONE INTERESSATE DAGLI INTERVENTI STRUTTURALI

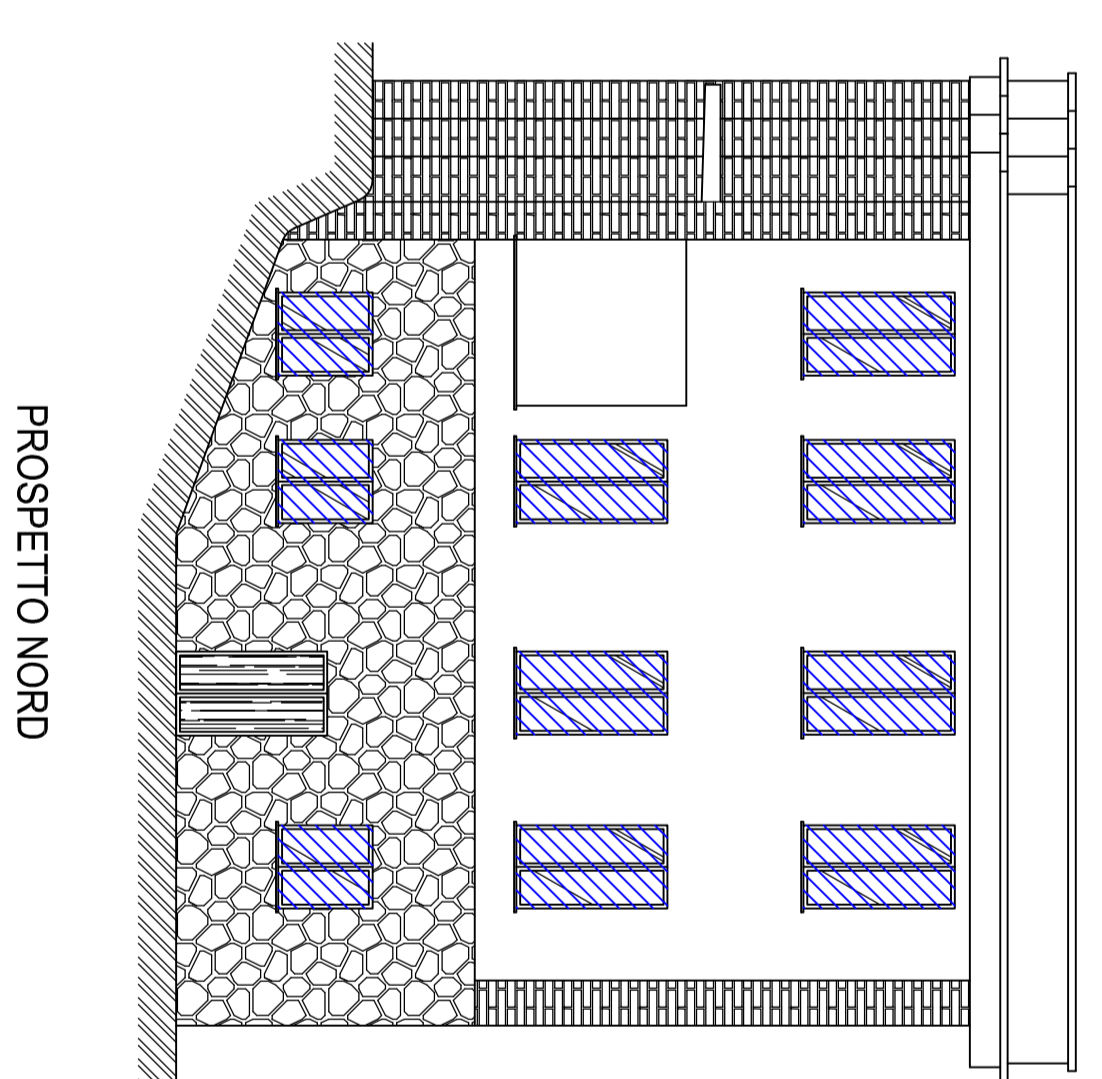
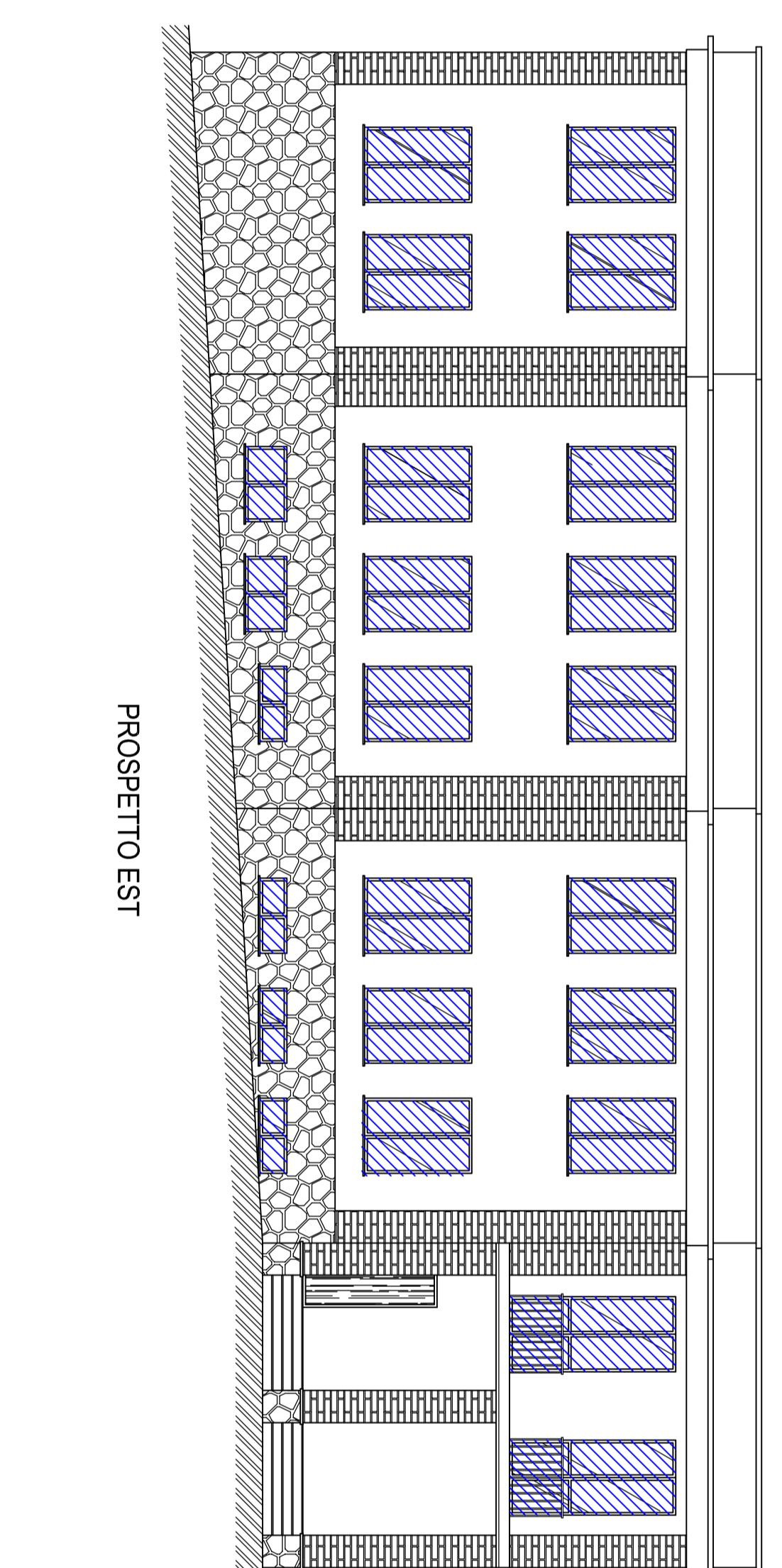
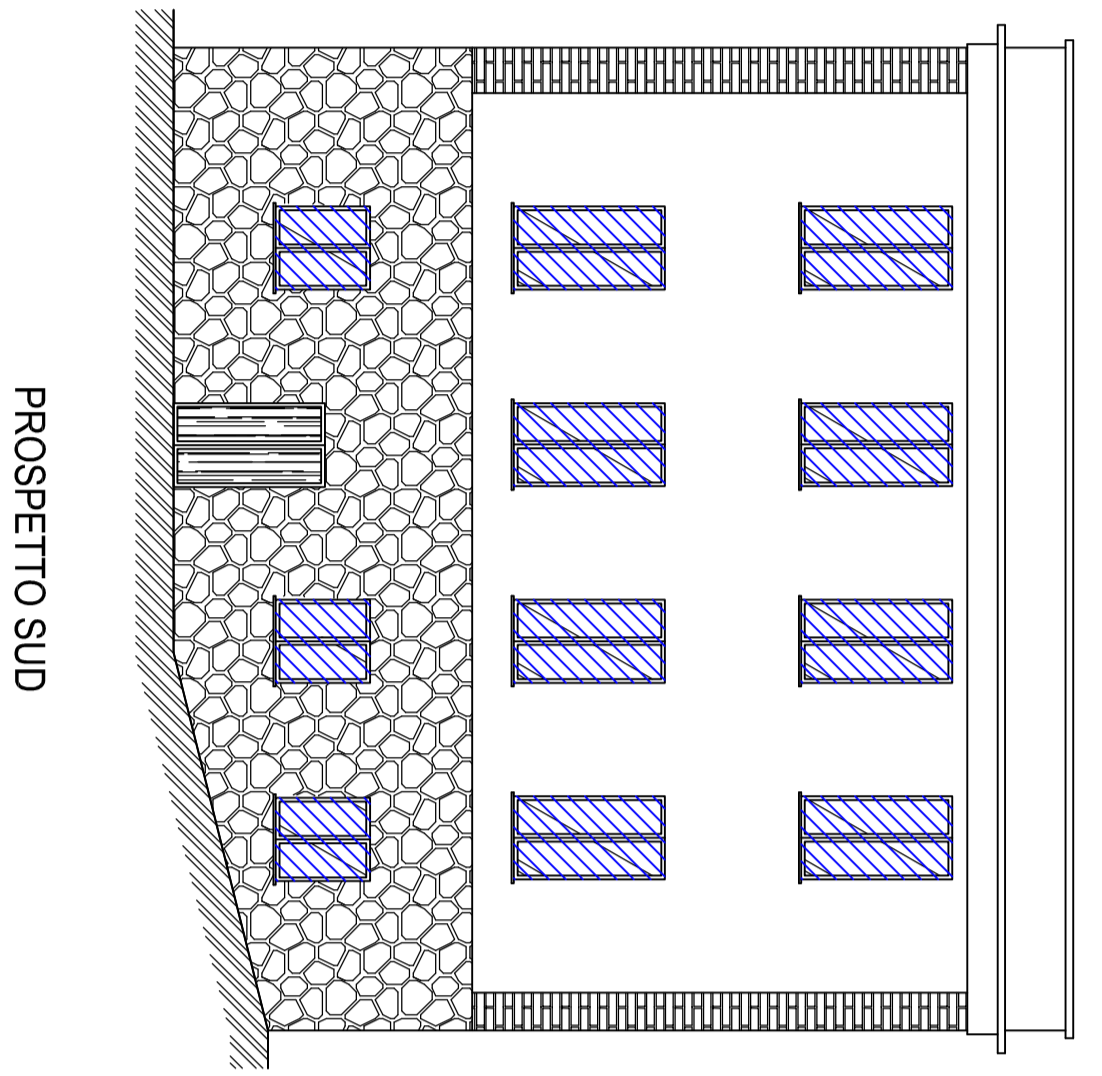
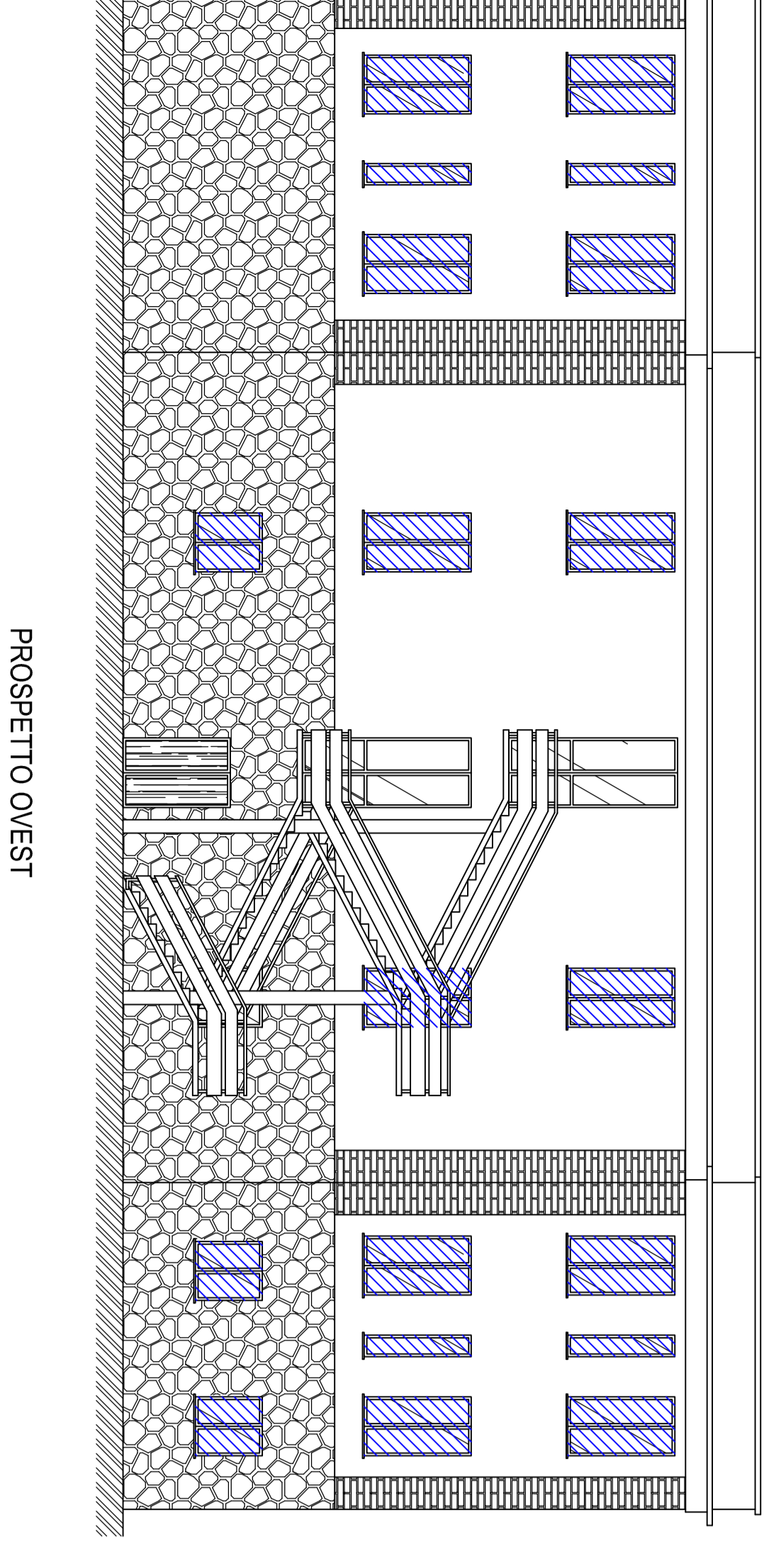
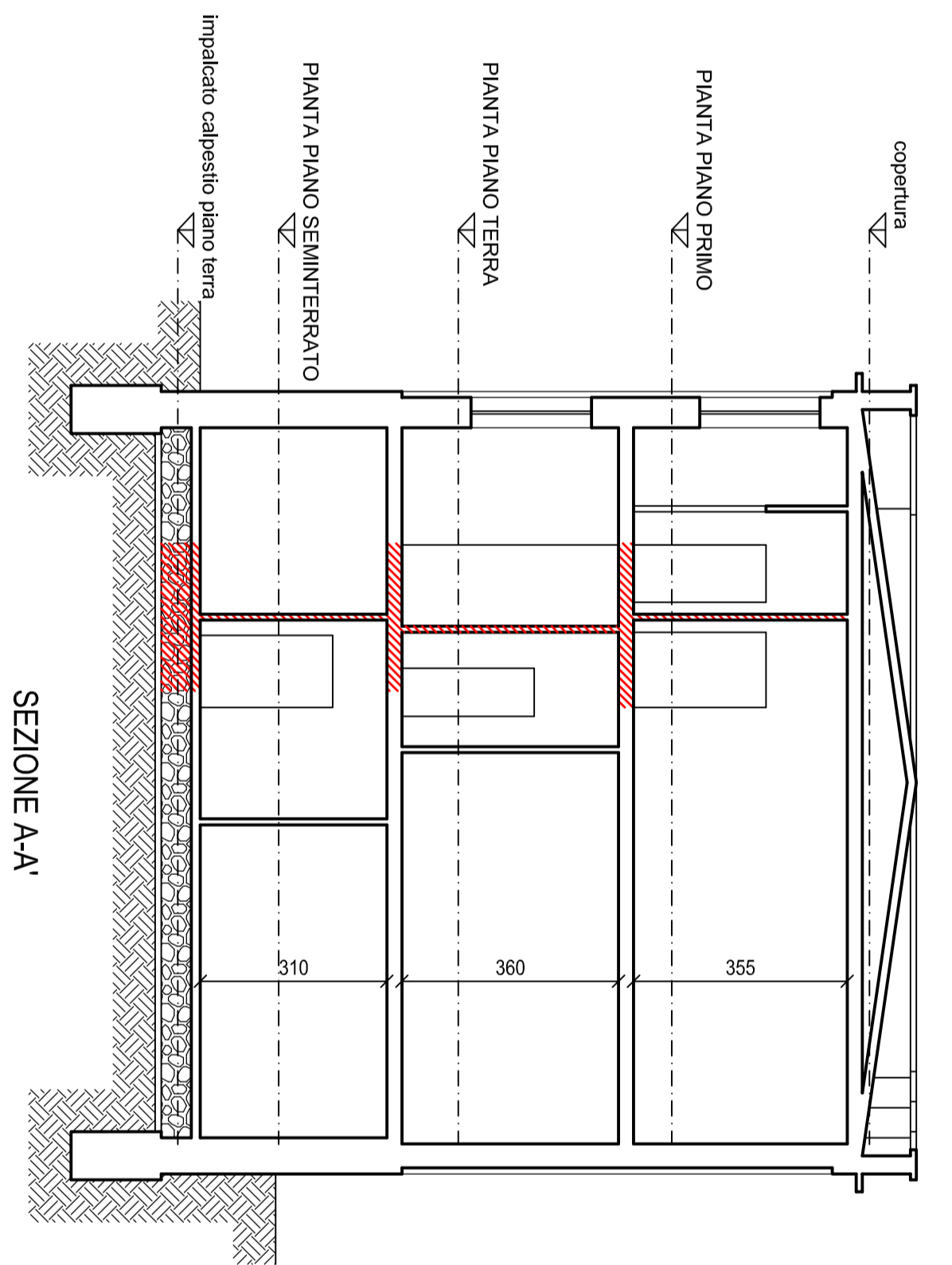
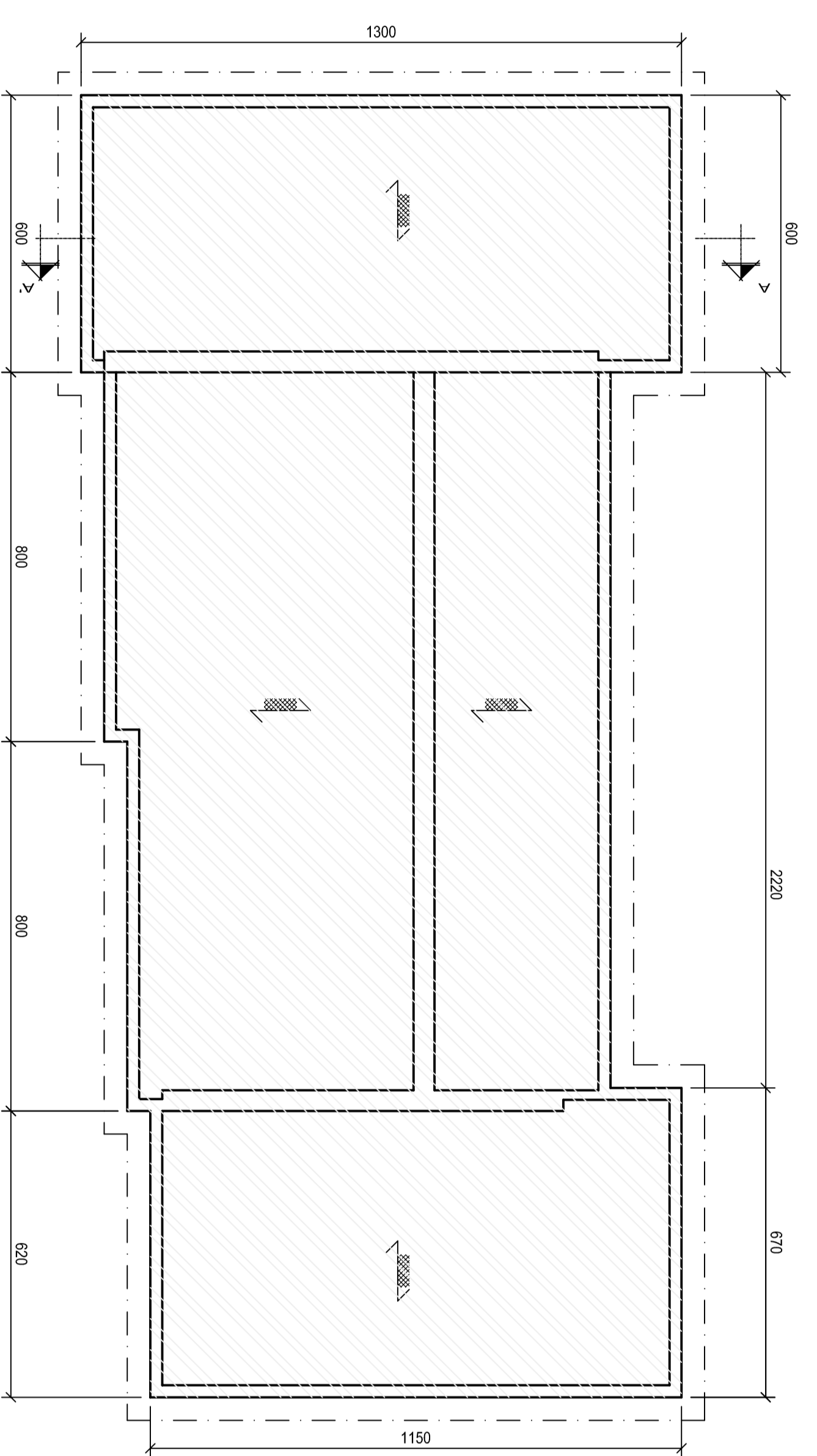
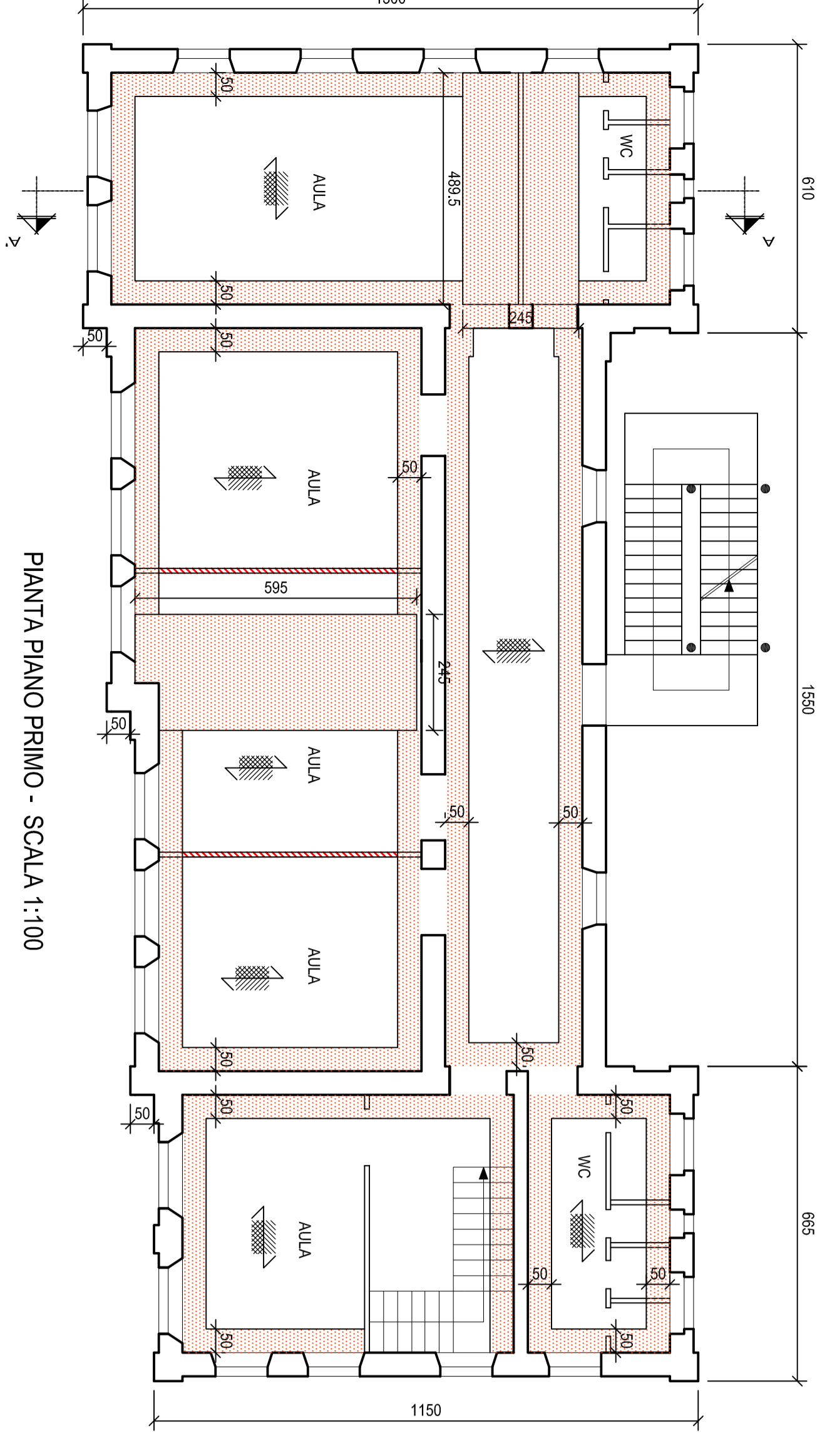
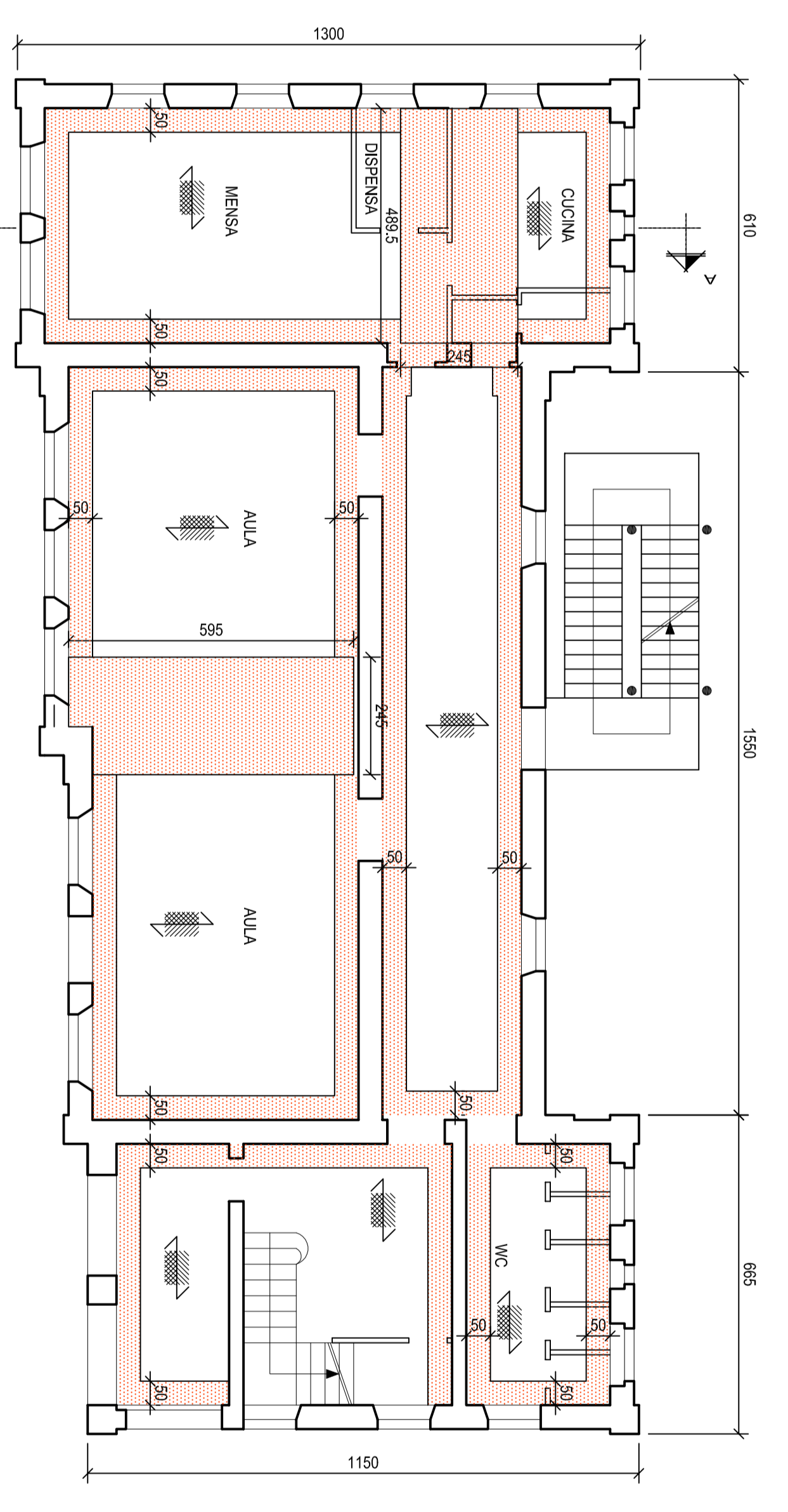
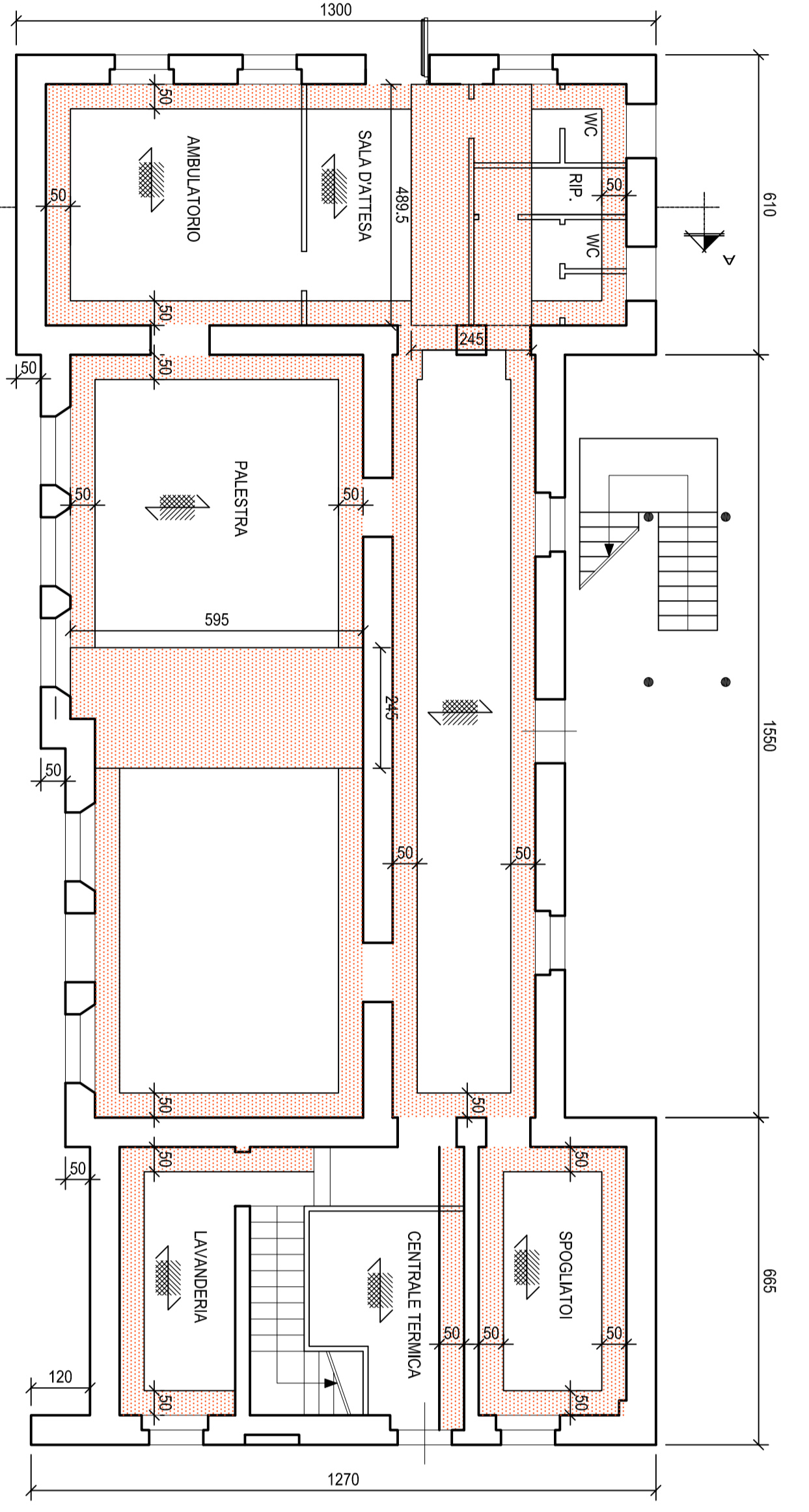
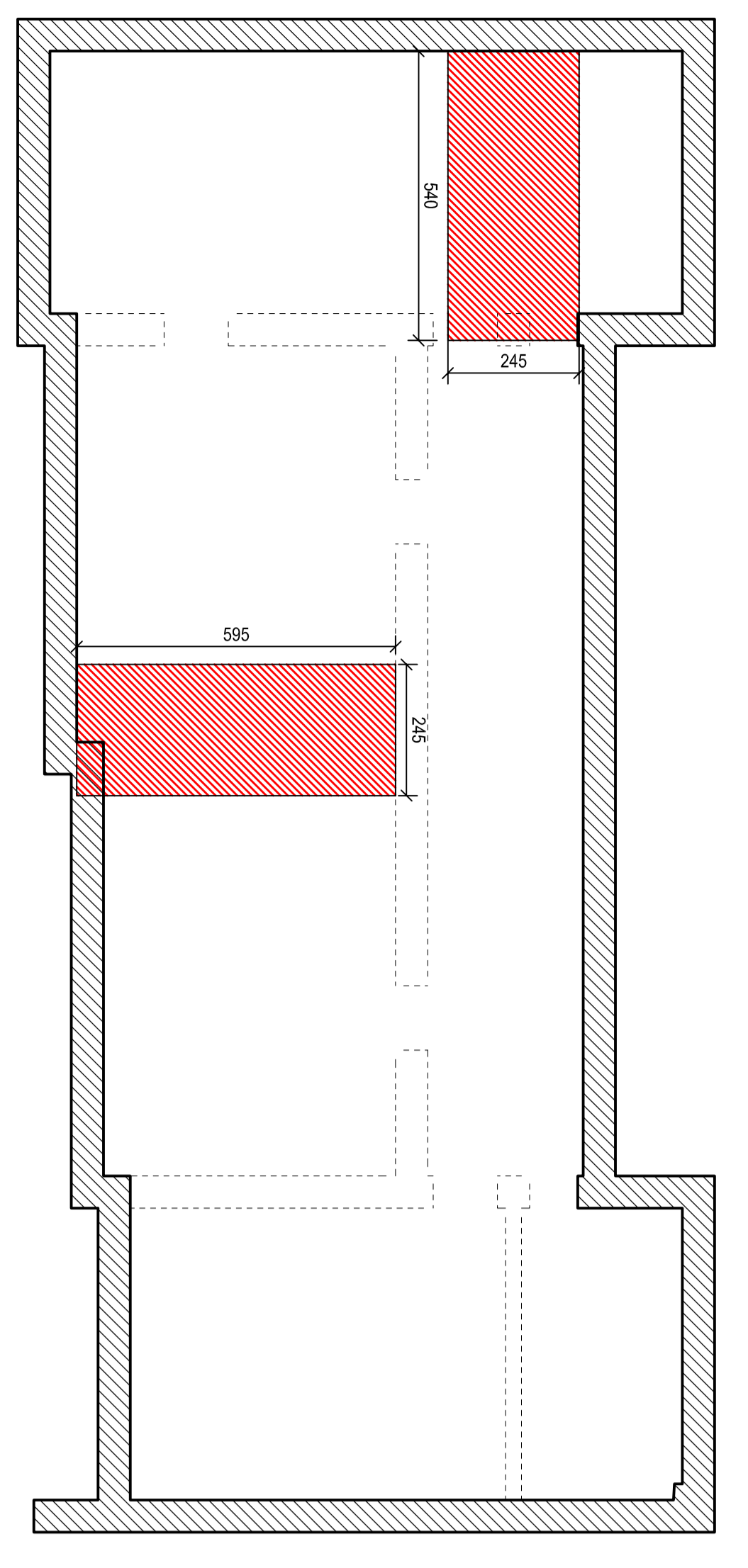

COMUNE DI DERUTA
REGIONE DELL'UMBRIA

Servizio di Verifica di Valutabilità Semica di Involo 2 (VIC) da eseguire su edifici scolastici ammessi a finanziamento con Decreto del Direttore della Direzione Generale per interventi in materia di edilizia scolastica, per la gestione dei fondi strutturali per l'istruzione e per l'innovazione digitale 18 luglio 2018, n. 363



Via Orazio, Terni, Umbria s.r.l.
 Via S. Costanzo, 100 - 00100 Terni
 E-mail: info@viaorazio.it
 P.IVA 0183202247

Comune di Deruta
AREA TECNICA DEL COMUNE DI DERUTA

| | | | | | |
|----------|---|-------------|----------|-------------|------------------|
| OGGETTO: | PANNELLI CON INDIVIDUAZIONE DELLE REALIZZAZIONI PER POSSIBILI INTERVENTI DI MIGLIORAMENTO SISMICO | | TAV.: | 2 | |
| SCAL.: | 1:100 | FOTOGRAFIC. | L1 | FILE: | visuale |
| REV.: | DATA | REDATTO | U. TASSI | APPROVATO | U. TASSI |
| C | 30/07/2019 | | | ATTIVAZIONE | PIANTA ESISTENTE |

Questo documento è di natura progettuale. È proibito la riproduzione senza permesso scritto dal titolare. Il presente documento è di proprietà esclusiva di Via Orazio, Terni, Umbria s.r.l.