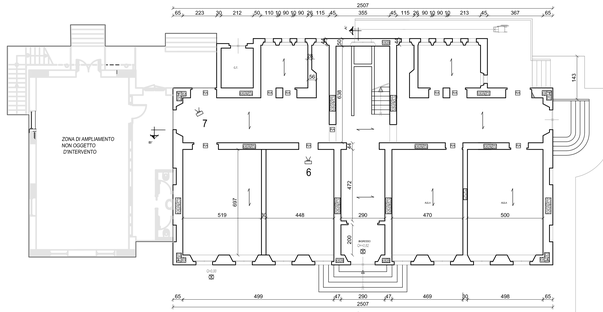

PIANTA PIANO TERRA

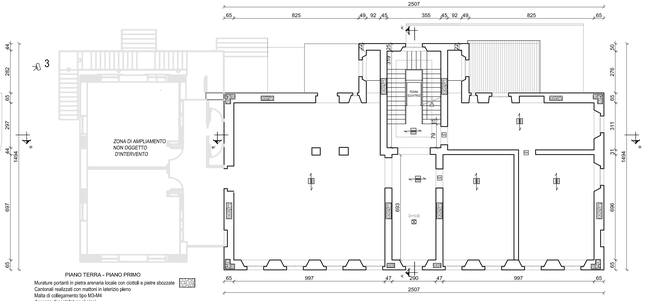

PIANO PRIMO

PIANO TERRA - PIANO PRIMO

Murature portanti in pietra arenaria locale con ciottoli e pietre sbozzate
Cantonali realizzati con mattoni in laterizio pieno
Malta di collegamento tipo M3-M4
Assenza di cordolature ai piani
Solai con travi in acciaio e pignatte a contrasto in pieno
Collegamenti tra murature scarso o assente

PIANO SOTTOTETTO

Murature portanti esterne in pietrame disordinato (ciottoli, pietre erratiche e irregolari)
Malta di collegamento tipo M3-M4.
Collegamenti tra murature scarso o assente

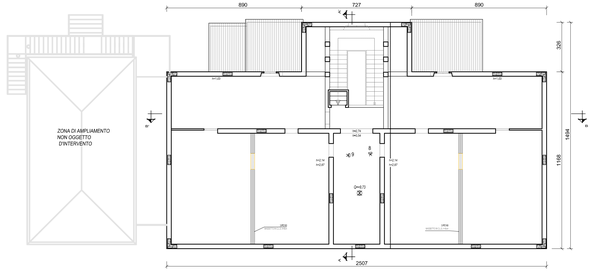

IMPALCATO PIANO SOTTOTETTO

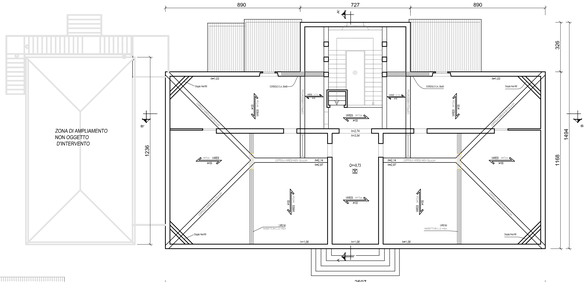

IMPALCATO COPERTURA

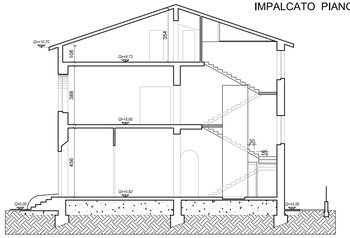

SEZIONE A-A'

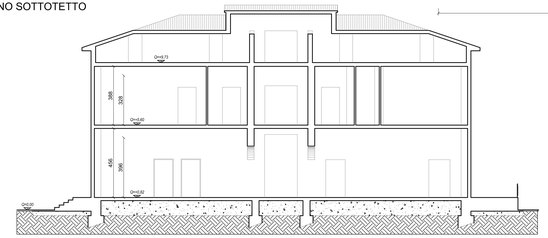

SEZIONE B-B'

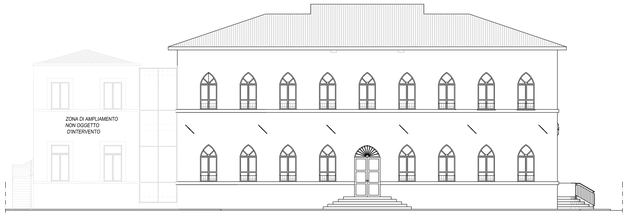

PROSPETTO SUD

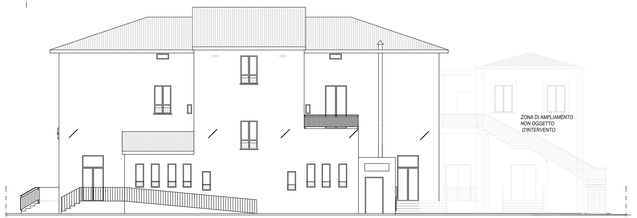

PROSPETTO NORD

PROSPETTO OVEST

PROSPETTO EST

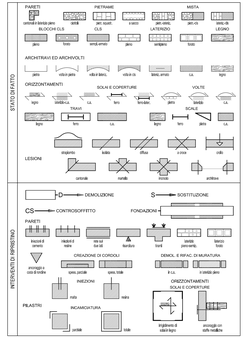

COMUNE DI DERUTA

REGIONE DELL'UMBRIA

POR FESR 2014/2020, Asse II, Azioni 8.3.1 e 8.4.1. D.L. n. 104/2013, convertito in Legge n. 128/2013, Decreto interministeriale 08/01/2018. DGR n. 486 del 24/05/2018. Programmazione di Interventi per l'edilizia scolastica 2018/2020.

PROGETTO DI FATTIBILITÀ TECNICA ED ECONOMICA PER IL MIGLIORAMENTO SISMICO DELL' EDIFICIO SCOLASTICO DI SANT'ANGELO DI CELLE.

SCUOLA ELEMENTARE - VIA DANTE ALIGHIERI, SAN ANGELO DI CELLE - DERUTA (PG)

M.T. PROGETTI
Studio Associato

Via Orazio Tramontani n.52,
P. S. Giovanni 06135 Perugia,
tel. 075/3594400 fax. 075/3595028
E-mail:mtprogetti@mtprogetti.it
Sito Internet:www.mtprogetti.it
P.Iva 01995220542
C.F.01852250547

Committente:
AREA TECNICA DEL COMUNE DI DERUTA

Geom. Marco Rocianelli

OGGETTO:	PIANTE PROSPETTI E SEZIONI STATO ATTUALE CON DOCUMENTAZIONE FOTOGRAFICA			TAV.: 2
SCALA: 1:100	PLOTTAGGIO: 1:1	FILE: 18056a2a		

REV:	DATA	REDATTO	APPROVATO	MOTIVAZIONE
A	06/06/2018	P.GIULIANI	U. TASSI	PRIMA EMISSIONE
B				
C				

Questo documento è di nostra proprietà. E' proibita la riproduzione anche parziale e/o la cessione a terzi senza la nostra autorizzazione

1

2

3