

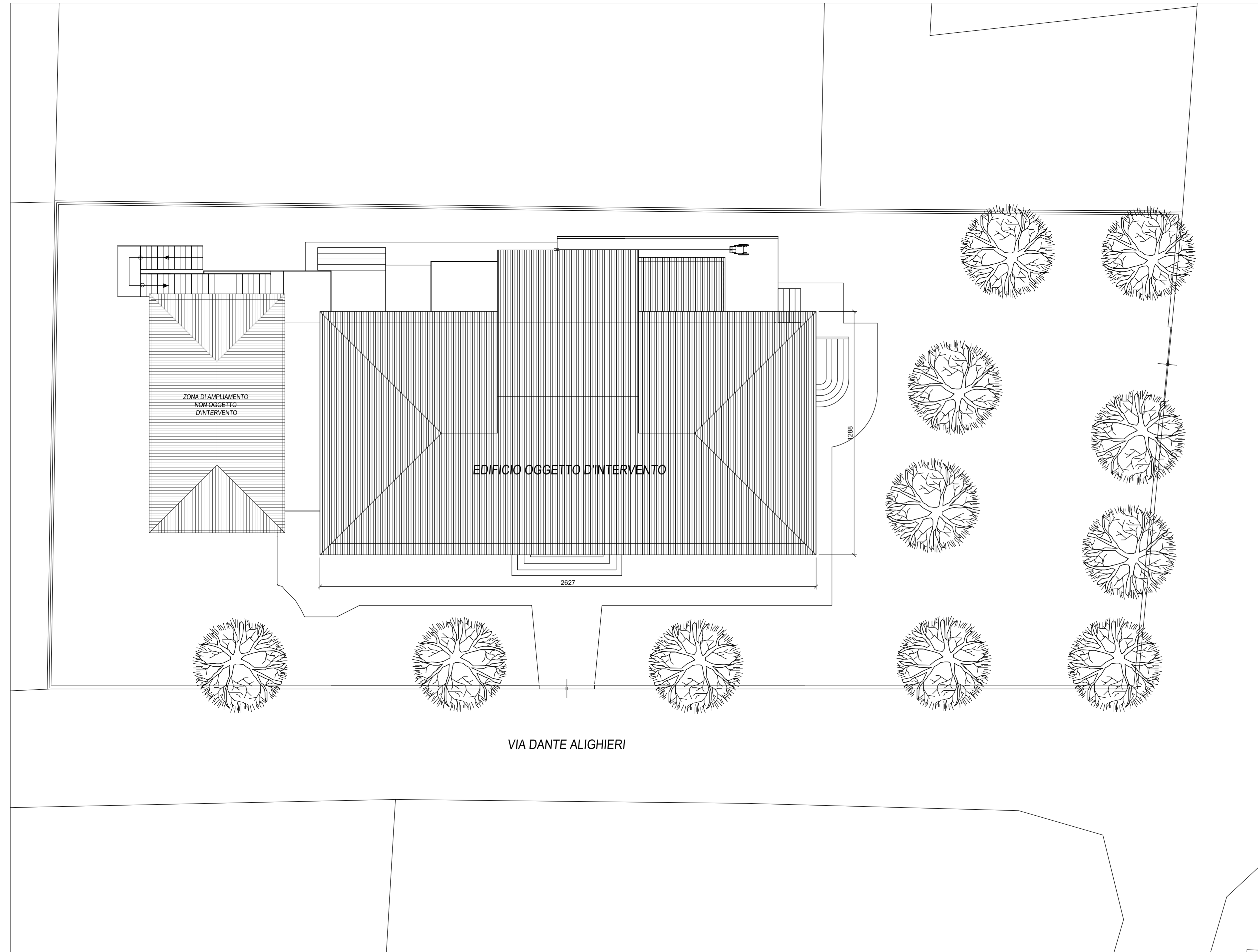

CATASTALE Foglio 15 part.80



FOTO AEREA



PLANIMETRIA GENERALE Sc.1:100



COMUNE DI DERUTA



REGIONE DELL'UMBRIA

**POR FESR 2014/2020, Asse 8, Azioni 8.3.1 e 8.4.1. D.L. n. 104/2013, convertito in Legge n. 128/2013, Decreto interministeriale 08/01/2018, DGR n. 486 del 14/05/2018. Programmazione di interventi per l'edilizia scolastica 2018/2020. PROGETTO DI FATTIBILITÀ TECNICA ED ECONOMICA PER IL MIGLIORAMENTO SISMICO DELL' EDIFICIO SCOLASTICO DI SANT'ANGELO DI CELLE.**



**SCUOLA ELEMENTARE - VIA DANTE ALIGHIERI, SAN ANGELO DI CELLE - DERUTA (PG)**

Via Oratio Tramontani n.52,  
P. S. Giovanni 06135 Perugia,  
tel. 075/294455 fax. 075/2956225  
E-mail: mprogetti@mprogetti.it  
Pec: umbria.ass@mprogetti.it  
P.IVA 01983255647

*Committente:*  
**AREA TECNICA DEL COMUNE DI DERUTA**  
Geom. Marco Riccerelli

OGGETTO: PLANIMETRIE GENERALI		TAV.: 1	
SCALA: VARE	PLOTTAGGIO: 1:1	FILE: 180561a	
REV. DATA	REDATTO	APPROVATO	MOTIVAZIONE
A 06/05/2018	P.GIULIANI	U. TASSI	PRIMA EMISSIONE
B			
C			



Questo documento è di nostra proprietà. E' proibita la riproduzione anche parziale e/o la cessione a terzi senza la nostra autorizzazione