

PROVINCIA DI PERUGIA  
Comune di Deruta

VARIANTE AL PIANO ATTUATIVO DI INIZIATIVA PRIVATA  
AI SENSI DELLA L.R. 1/2015, AUTORIZZATO CON  
DELIBERA DEL CONSIGLIO COMUNALE N. 19 DEL 06/02/2014

AREA DISTINTA AL CATASTO TERRENI AL FOGLIO N. 28 PARTICELLE N. 88-105-1308-1457-1460  
INDIVIDUATA DAL PRG VIGENTE COME ZONA CPVTI  
DERUTA, VOC. PLOPPETO

PROPRIETA'

NOVATECNO S.R.L.  
VIA DONATELLA, 18/B  
06132 S.MARTINO IN CAMPO (PG)  
PARTITA IVA 01666310543

PROGETTAZIONE E DIREZIONE DEI LAVORI

GEOM. ALESSANDRO CELLETTI  
VIA FRANCESCO BRIGANTI, 17  
06053 DERUTA (PG)

ELABORATO

PARTICOLARE CANCELLO INGRESSO  
RESIDENCE "I GELSI"

TIMBRO E FIRMA



SCALA

1:50

TAVOLA

10

DATA

GENNAIO 2017

Tel. 075 971 1698 - Cell. 347 17 00 505  
e-mail: celletti.alessandro78@gmail.com

C.F. CLL LSN 78E04 G478K - P.IVA 03028350547  
VIA FRANCESCO BRIGANTI, 17 - 06053 DERUTA PG

**GEOMETRA**  
ALESSANDRO CELLETTI

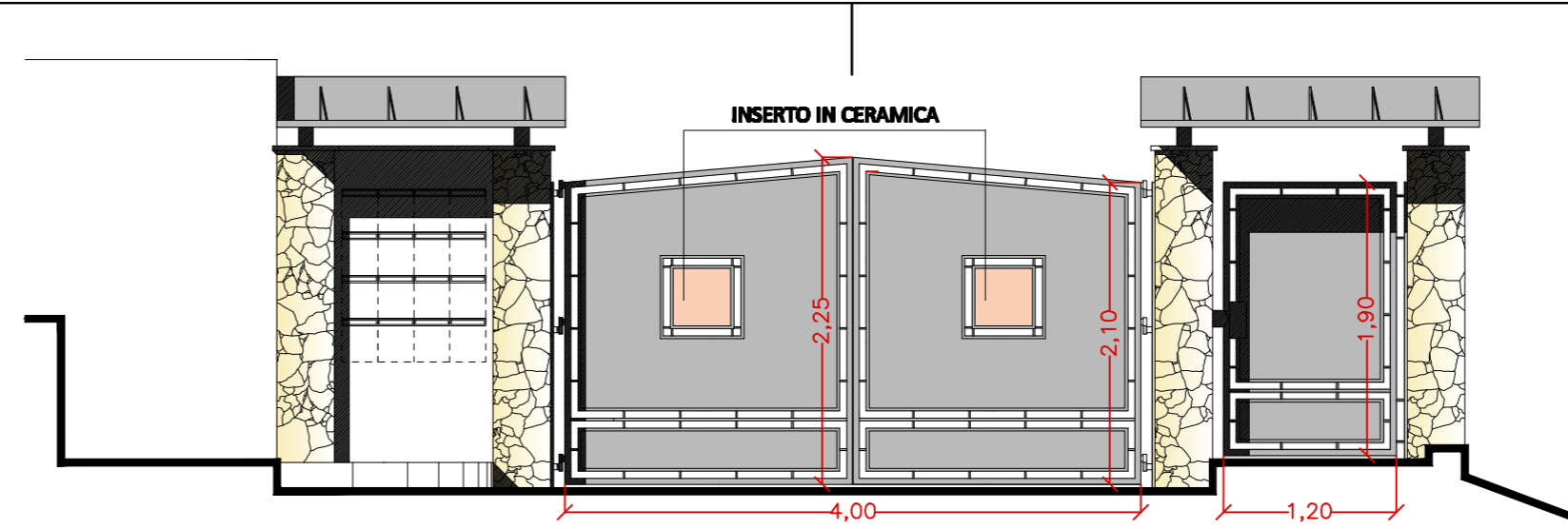

CANCELLO INGRESSO "RESIDENCE I GELSI"  
PROSPETTO FRONTALE  
SCALA 1:50

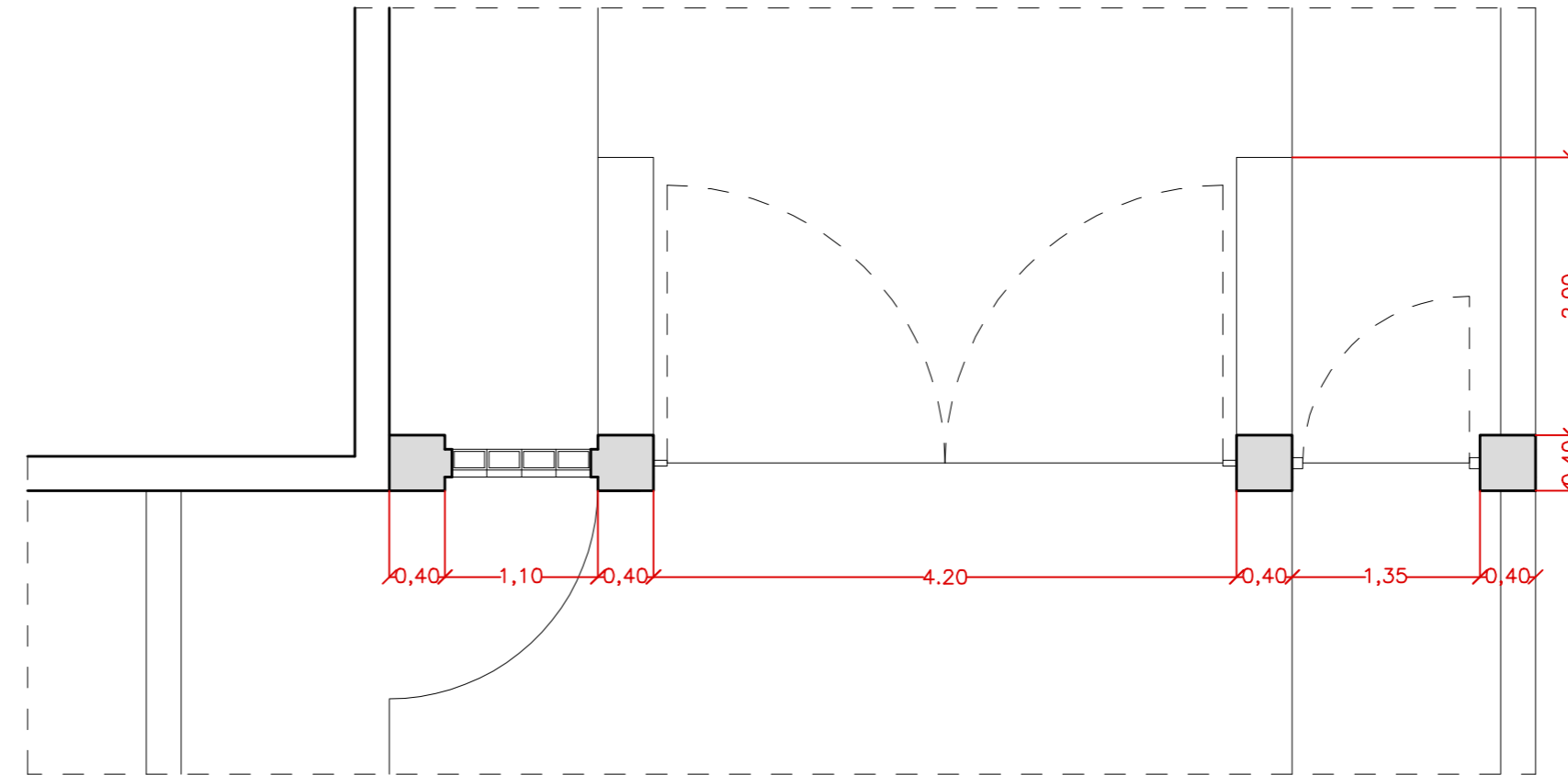

CANCELLO INGRESSO "RESIDENCE I GELSI"  
PIANTA  
SCALA 1:50

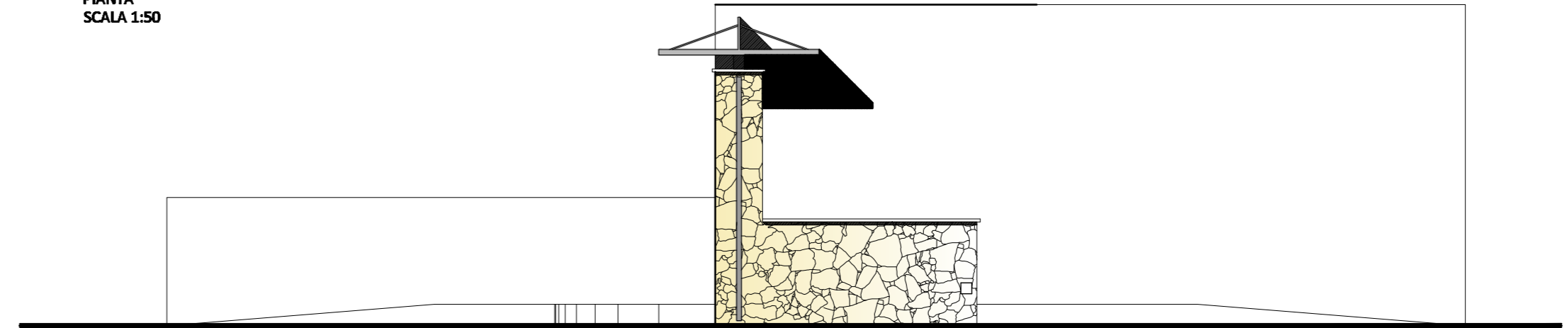

CANCELLO INGRESSO "RESIDENCE I GELSI"  
PROSPETTO LATERALE  
SCALA 1:50