



**"giemmegi"** Studio Tecnico Associato  
 Geom. Guiducci E. & Marinacci G.  
 Via Tiberina n.223/g - DERUTA (PG) - Tel. 075-9724063



**STUDIO DI PROGETTAZIONE**  
**ING. FILIPPO MARINACCI**  
 Via Clanello- Deruta. Tel. 3407280924 - email filippomarinnacci@alice.it

oggetto:  
**VARIANTE N. 1 - AL P.A. APPROVATO CON D.CC N. 38 DEL 2/08/2010 IN FRAZ. S.NICOLA' DI CELLE- DERUTA**

PROPRIETA':  
**OM.NI. EDIL SRL**  
 Via Briganti- DERUTA  
 Tel.075-972082 C.F. 02020720542

IL PROGETTISTI  
 GEOM. GUIDUCCI ENRICO  
 ING. FILIPPO MARINACCI

ARCHITETTONICO

NR. TAVOLA

Oggetto dell'elaborato:

**FOGNATURE**

**5**

Scala 1:500 Data: OTTOBRE 2009 Revisione Nr. 1 Del APRILE 2016 Postiz. Archivio:

**CADITIOIA STRADALE**

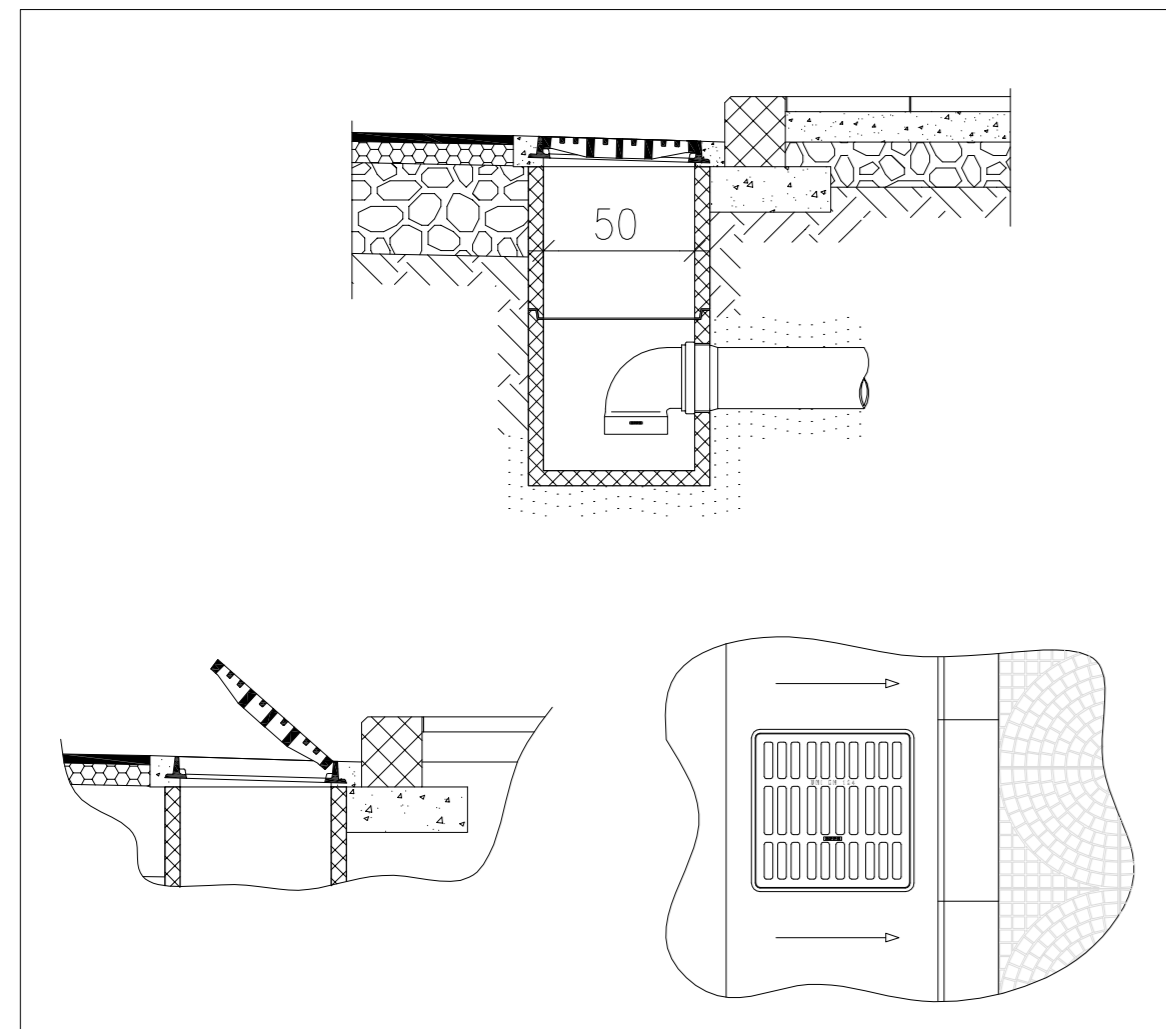

**PARTICOLARE ALLACCIO ALLA FOGNATURA ACQUE NERE**



**LEGENDA**

- Pozzetto acque nere
- Pozzetto acque bianche
- Rete acque nere -Tubazione in PVC -SN8 Ø 250
- Rete acque bianche - Tubazione in PVC certificato
- caditoia stradale

POZZA E LINEA DI RACCOLTA ACQUE PIOVANE RR 2/2015 PER VERDE PUBBLICO  
 calcolo: 1-sup coperta palazzine mq. 420 x 3 = mq. 1260 x Il 30 = Il 37.800  
 2- sup verde PUBBLICO  
 mq. 3151 x Il 30 = Il 94350  
 si adatta la soluzione n. 1 = MC. 37,8  
 I LOTTI DA N. 1 A N.8 con superficie coperta inferiore a mq. 300 , saranno dotati ciascuno di una pozza per la raccolta acque piovane di Il.3000

SEPARATORE OLI E LINEA DI RACCOLTA ACQUE PARCHEGGIO LR 17/2008 ART.11 comma 3

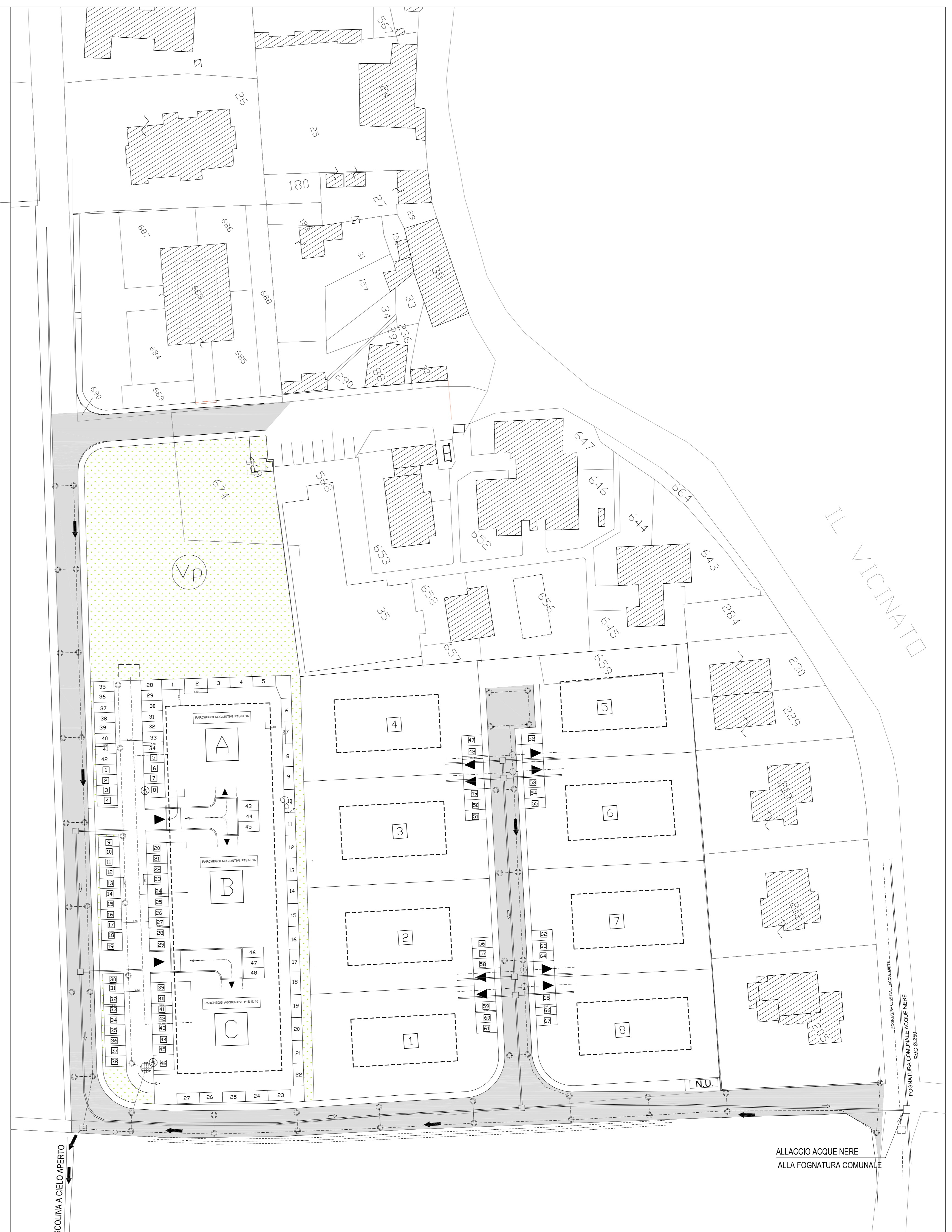

IL VICINATO

FOGNATURA COMUNALE ACQUE NERE  
 PVC Ø 250

ALLACCIO ACQUE NERE  
 ALLA FOGNATURA COMUNALE