

ALLEGATO 1)

	ZONA PERIFERICA			ZONA PERIFERICA		
	SUB FASCIA 1			SUB FASCIA 2		
	MIN	MAX	MAX	MIN	MAX	MAX
CORCHINE	€ 34,00	€ 45,00	€ 60,00	€ 28,00	€ 40,00	€ 60,00
Bastia Umbra	€ 34,00	€ 45,00	€ 60,00	€ 28,00	€ 40,00	€ 60,00
Marcanaro	€ 33,00	€ 40,00	€ 55,00	€ 28,00	€ 38,00	€ 50,00
Castiglione del Lago	€ 33,00	€ 40,00	€ 55,00	€ 28,00	€ 38,00	€ 50,00
Guido Tadino	€ 33,00	€ 40,00	€ 55,00	€ 28,00	€ 38,00	€ 50,00
Magione	€ 33,00	€ 40,00	€ 55,00	€ 28,00	€ 38,00	€ 50,00
San Giuliano	€ 33,00	€ 40,00	€ 55,00	€ 28,00	€ 38,00	€ 50,00
Città della Pieve	€ 33,00	€ 40,00	€ 55,00	€ 28,00	€ 38,00	€ 50,00
Assigiano sul Tevere	€ 33,00	€ 40,00	€ 55,00	€ 28,00	€ 38,00	€ 50,00
Pariciale	€ 33,00	€ 40,00	€ 55,00	€ 28,00	€ 38,00	€ 50,00
Piagnano	€ 33,00	€ 40,00	€ 55,00	€ 28,00	€ 38,00	€ 50,00
Deruta	€ 33,00	€ 40,00	€ 55,00	€ 28,00	€ 38,00	€ 50,00
Spello	€ 33,00	€ 40,00	€ 55,00	€ 28,00	€ 38,00	€ 50,00
Trevi	€ 33,00	€ 40,00	€ 55,00	€ 28,00	€ 38,00	€ 50,00
Torgiano	€ 33,00	€ 40,00	€ 55,00	€ 28,00	€ 38,00	€ 50,00
Guido Cantareo	€ 32,00	€ 38,00	€ 53,00	€ 27,00	€ 36,00	€ 44,00
Nocera Umbra	€ 32,00	€ 38,00	€ 53,00	€ 27,00	€ 36,00	€ 44,00
Montelibate	€ 32,00	€ 38,00	€ 53,00	€ 27,00	€ 36,00	€ 44,00
Bevagna	€ 32,00	€ 38,00	€ 53,00	€ 27,00	€ 36,00	€ 44,00
Norcia	€ 32,00	€ 38,00	€ 53,00	€ 27,00	€ 36,00	€ 44,00
Carnara	€ 31,00	€ 37,00	€ 52,00	€ 26,00	€ 35,00	€ 43,00
Bettone	€ 31,00	€ 37,00	€ 52,00	€ 26,00	€ 35,00	€ 43,00
Tioro sul Tevere	€ 31,00	€ 37,00	€ 52,00	€ 26,00	€ 35,00	€ 43,00
Giano dell'Umbria	€ 31,00	€ 37,00	€ 52,00	€ 26,00	€ 35,00	€ 43,00
Messa Maritana	€ 31,00	€ 37,00	€ 52,00	€ 26,00	€ 35,00	€ 43,00
Chianca	€ 31,00	€ 37,00	€ 52,00	€ 26,00	€ 35,00	€ 43,00
Collezione	€ 31,00	€ 37,00	€ 52,00	€ 26,00	€ 35,00	€ 43,00
Valfabbrica	€ 31,00	€ 37,00	€ 52,00	€ 26,00	€ 35,00	€ 43,00
Castel Rotondo	€ 31,00	€ 37,00	€ 52,00	€ 26,00	€ 35,00	€ 43,00
Casole	€ 31,00	€ 37,00	€ 52,00	€ 26,00	€ 35,00	€ 43,00
Fossato di Vico	€ 31,00	€ 37,00	€ 52,00	€ 26,00	€ 35,00	€ 43,00
Campello sul Clitumno	€ 31,00	€ 37,00	€ 52,00	€ 26,00	€ 35,00	€ 43,00
Stigilia	€ 31,00	€ 37,00	€ 52,00	€ 26,00	€ 35,00	€ 43,00
Pietralunga	€ 31,00	€ 37,00	€ 52,00	€ 26,00	€ 35,00	€ 43,00
Pratta Trivina	€ 30,00	€ 36,00	€ 51,00	€ 25,00	€ 34,00	€ 42,00
Montone	€ 30,00	€ 36,00	€ 51,00	€ 25,00	€ 34,00	€ 42,00
Monte Castello di Vibio	€ 30,00	€ 36,00	€ 51,00	€ 25,00	€ 34,00	€ 42,00
Valtopina	€ 30,00	€ 36,00	€ 51,00	€ 25,00	€ 34,00	€ 42,00
Scheggia e Panachello	€ 30,00	€ 36,00	€ 51,00	€ 25,00	€ 34,00	€ 42,00
Costacciaro	€ 30,00	€ 36,00	€ 51,00	€ 25,00	€ 34,00	€ 42,00
Monte Santa Maria Tiberina	€ 30,00	€ 36,00	€ 51,00	€ 25,00	€ 34,00	€ 42,00
Sellano	€ 30,00	€ 36,00	€ 51,00	€ 25,00	€ 34,00	€ 42,00
Carroto di Spoleto	€ 30,00	€ 36,00	€ 51,00	€ 25,00	€ 34,00	€ 42,00
Paciano	€ 30,00	€ 36,00	€ 51,00	€ 25,00	€ 34,00	€ 42,00
Prete	€ 30,00	€ 36,00	€ 51,00	€ 25,00	€ 34,00	€ 42,00
Liciano Niccone	€ 30,00	€ 36,00	€ 51,00	€ 25,00	€ 34,00	€ 42,00
Montebello di Spoleto	€ 30,00	€ 36,00	€ 51,00	€ 25,00	€ 34,00	€ 42,00
San'Aniccola di Narco	€ 30,00	€ 36,00	€ 51,00	€ 25,00	€ 34,00	€ 42,00
Scheggino	€ 30,00	€ 36,00	€ 51,00	€ 25,00	€ 34,00	€ 42,00
Vallo di Nera	€ 30,00	€ 36,00	€ 51,00	€ 25,00	€ 34,00	€ 42,00
Poggiodomo	€ 30,00	€ 36,00	€ 51,00	€ 25,00	€ 34,00	€ 42,00

24.01.2013 13:59:59

**SUNIA Prov. IS**  
 CRISTINA MASTRULLI  
 PERITURA - Via S. Maria Maddalena, 16  
 Tel. 0763 800888 - 0763 800887

**CONFEDILIZIA - APE**  
 Via S. Maria Maddalena, 16  
 Tel. 0763 800888 - 0763 800887

**ASPPI**  
 Associazione Subalpina Periti Immobiliari  
 Via S. Maria Maddalena, 16  
 Tel. 0763 800888 - 0763 800887

**UNIONE INQUILINI**  
 SEDE PATERNALE  
 VIA DANIELE PATRONI  
 COD. FISC. 94000000000

**UNIAT UMBRIA**  
 Sede Regionale  
 V. F. D'Albraccio s/n  
 66104 Perugia, A

**A. P.R.C.**  
 D. PROCEDENTE PRODUCE  
 (Dist. Civ. Umbria - Perugia)  
 Via C. Battisti - 06100 Perugia

geom. enzo bazzani

St. architetto E. Bazzani

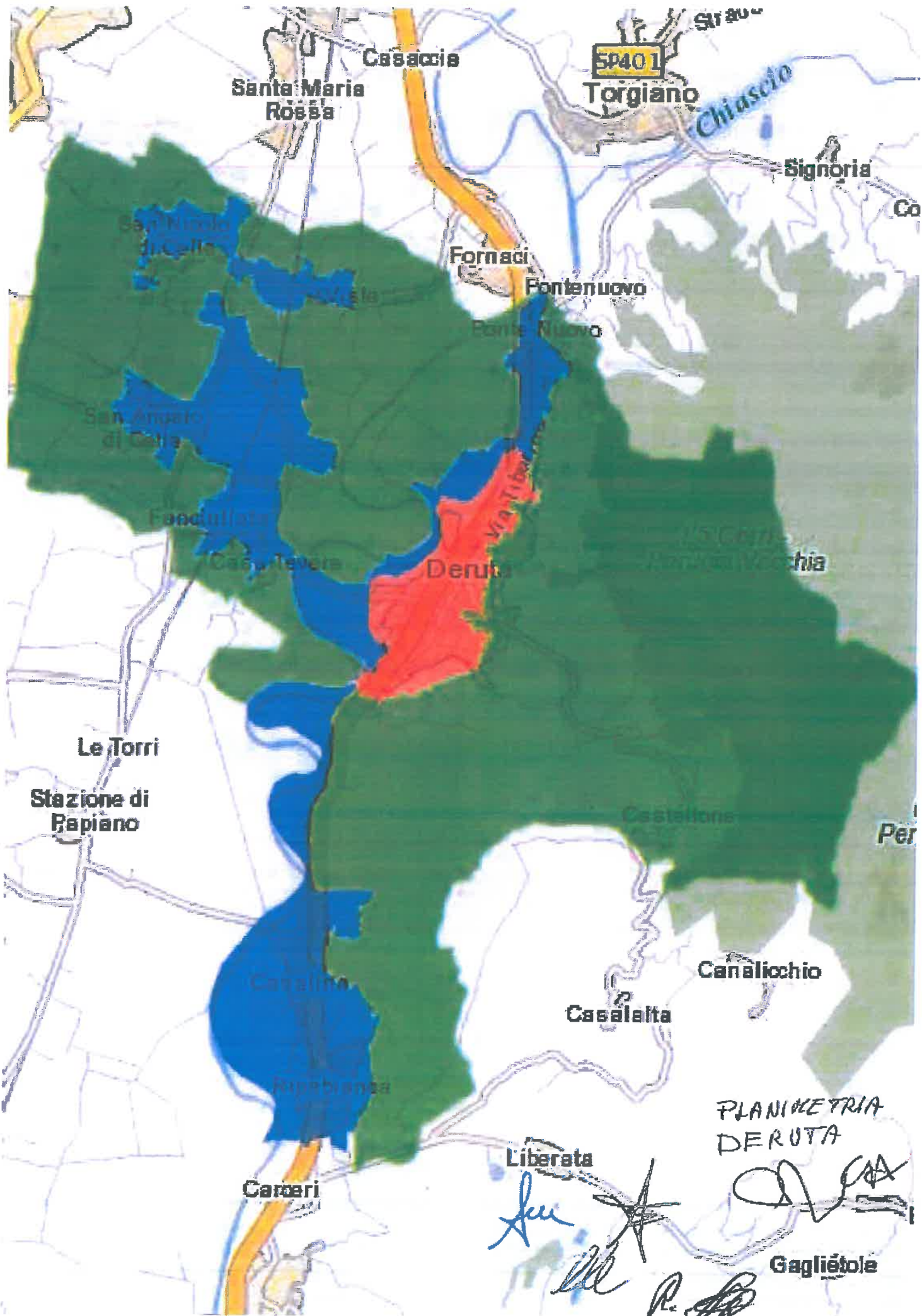

Casaccia

Santa Maria Rossa

SP401

Torgiano

Chiascio

Signoria

Co

Fornaci

Fontenuovo

Ponte Nuovo

San Nicola di Celle

San Angelo di Celle

Focinella

Casa Tevere

Deruta

Castellone

Le Torri

Stazione di Rapiano

Casalino

Ripabianca

Carrari

Casalella

Canalicchio

Liberata

PLANIMETRIA DERUTA

Gaglietole

*Handwritten signatures and initials, including 'L. Sc.', 'R.', and 'P. Sc.'*