



STUDIO TECNICO ASSOCIATO
 Geom. Nicola Baccalao
 Geom. Luca Riboldi

PROGETTAZIONE - RILEVI - PRATICHE CATASTALI
 RISTRUTTURAZIONI - LOTTIZZAZIONI

COMUNE DI DERUTA

PROGETTO DI: PIANO ATTUATIVO PER LA DEMOLIZIONE DI UN ANNESSO E LA DELOCALIZZAZIONE DELLA S.U.C. ALL'INTERNO DI UNA ZONA V.P.R.

COMITENTE : GRASSINI MAURO

ELABORATO : STATO ATTUALE - CALCOLO S.U.C.

LOCALITA' : DERUTA, FRAZ. SANT'ANGELO DI CELLE

A norma di Legge il presente disegno non potrà essere riprodotto né consegnato a terzi o utilizzato per scopi diversi da quello di destinazione senza l'autorizzazione scritta di questo studio tecnico che ne detiene la proprietà

Progettista

| | |
|---------------------|--|
| TAVOLA N. | 2 |
| SCALA | 1:100-1:200 |
| EMESSO IL | SETTEMBRE 2011 |
| FILE | |
| PRATICHE COLLESTATE | N°...-ANNO ... N°...-ANNO ... N°...-ANNO ... |
| REVISIONI | |

SISTEMAZIONE ESTERNA STATO ATTUALE

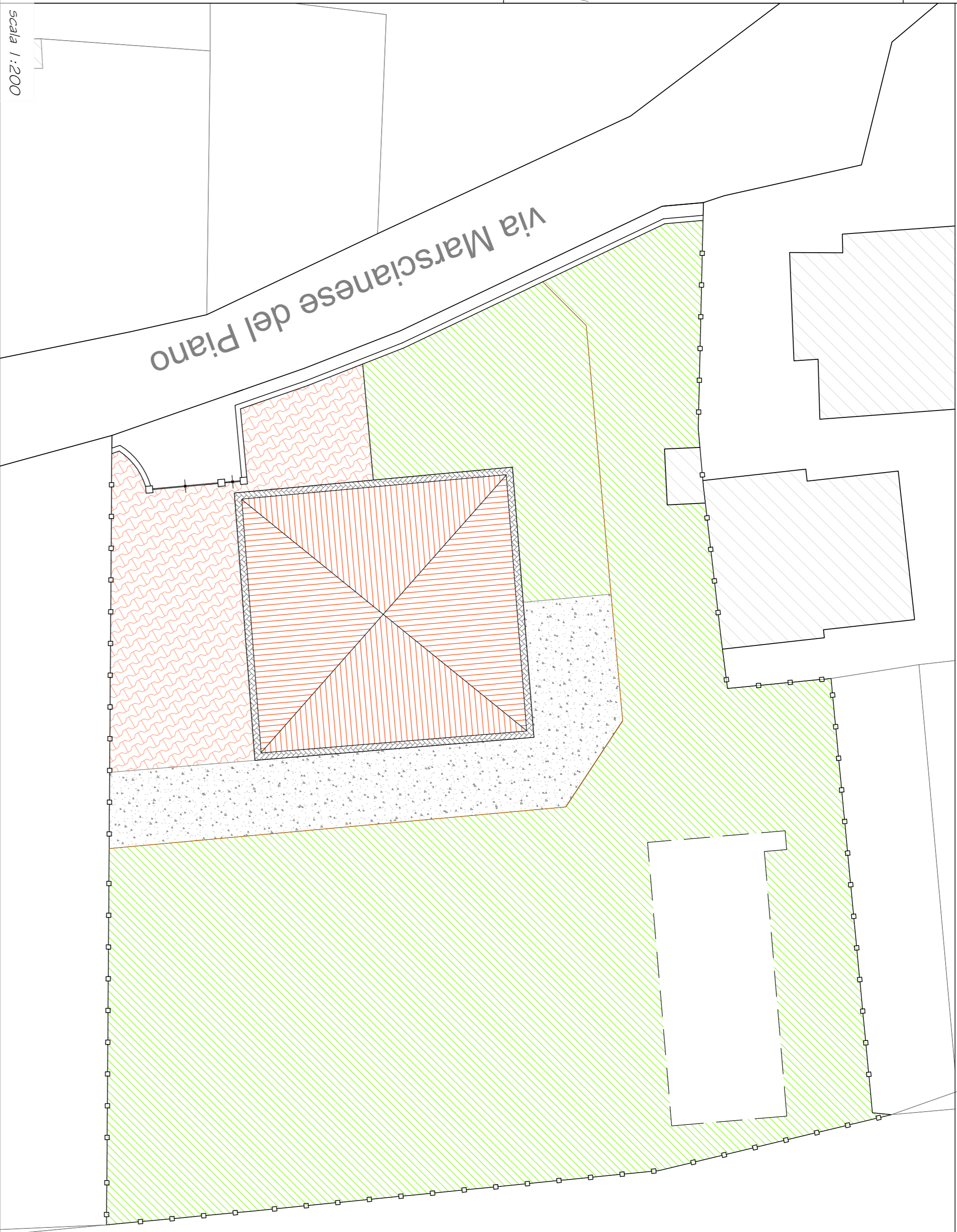

NORD

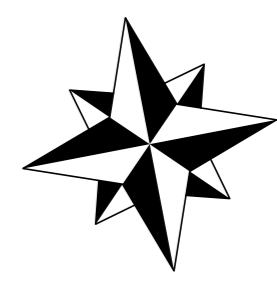

| LEGENDA | |
|---------|-------------------------------------|
| | recinzione muretto + rete metallica |
| | recinzione rete metallica |
| | pavimentazione in masselli |
| | prato |
| | stabilizzato |
| | confine di proprietà |

CALCOLO SUPERFICIE UTILE COMPLESSIVA (S.U.C.)

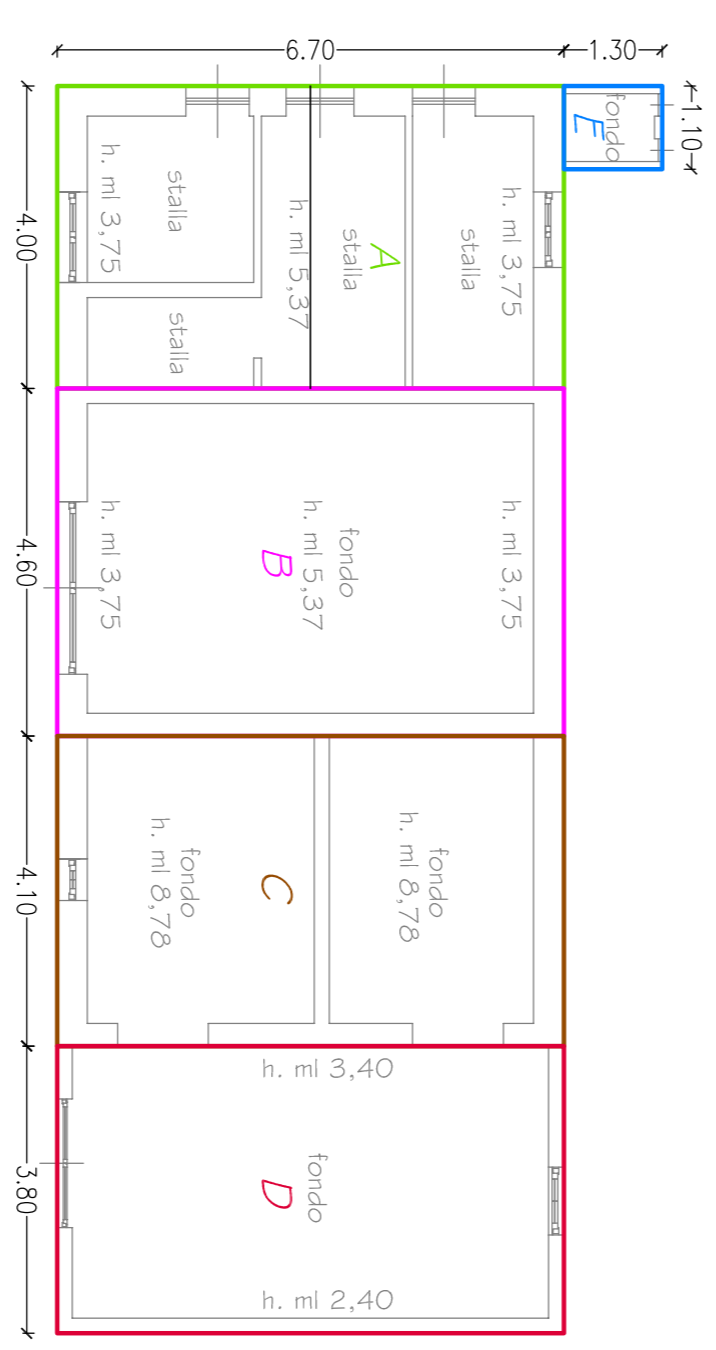

| BLOCCO | SUPERFICIE | ALTEZZA | VOLUME | S.U.C. |
|---------------|--------------------|-----------------------|----------------------|----------------------|
| A | 4.00x6,70=26,80 mq | (3,75+5,37)/2=4,56 ml | 26,80x4,56=122,21 mc | 122,21/3,50=34,92 mq |
| B | 4.00x6,70=30,82 mq | (3,75+5,37)/2=4,56 ml | 30,82x4,56=132,22 mc | 140,54/3,50=40,15 mq |
| C | 4,10x6,70=27,47 mq | 8,78 ml | 27,47x8,78=241,19 mc | 241,19/3,50=68,91 ml |
| D | | | 3.80x6,70=25,46 mq | |
| E | | | 1,30x1,10=1,43 mq | |
| TOTALE S.U.C. | | | | 170,87 mq |

FABBRICATO DA DEMOLIRE

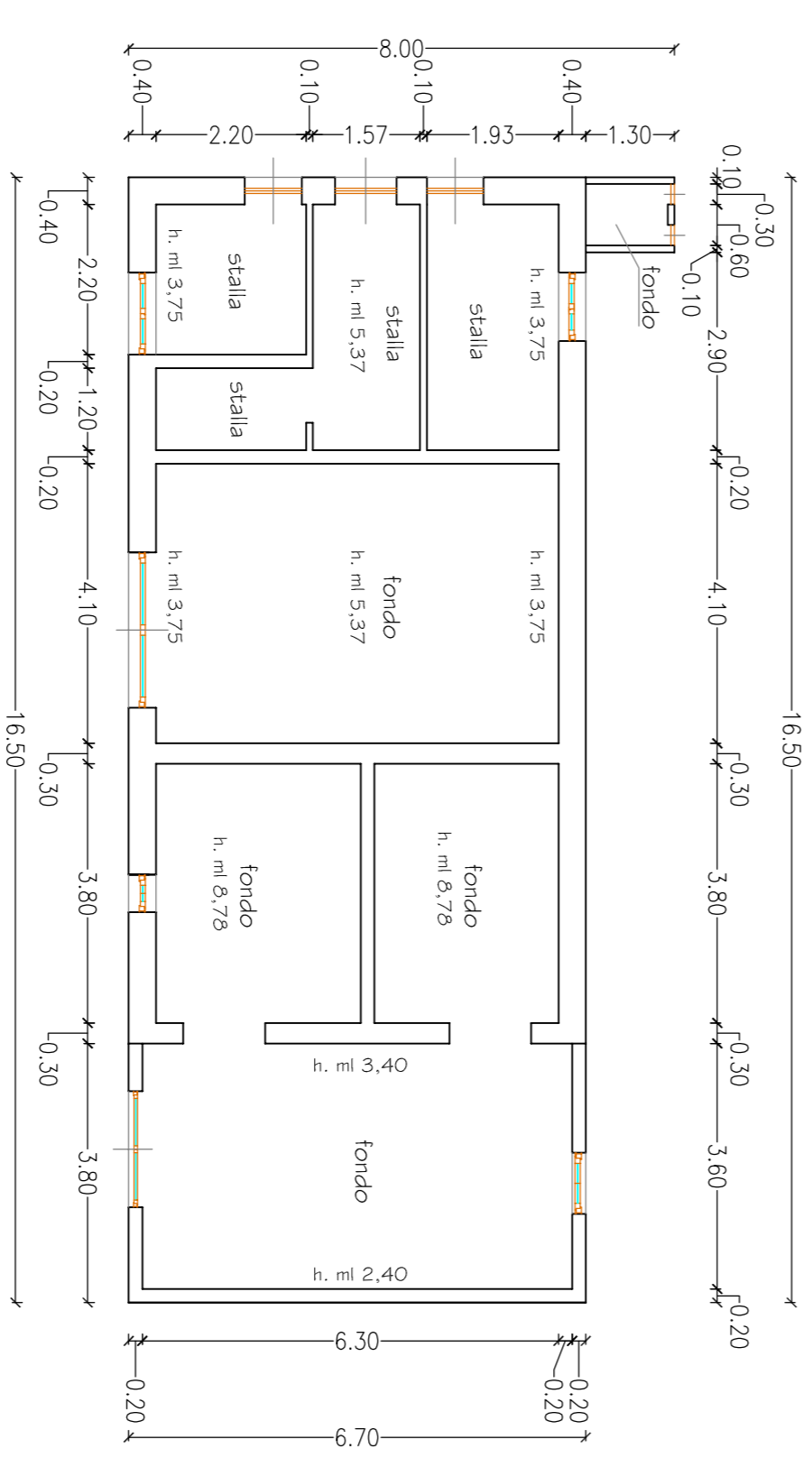

PIANTA PIANO TERRA

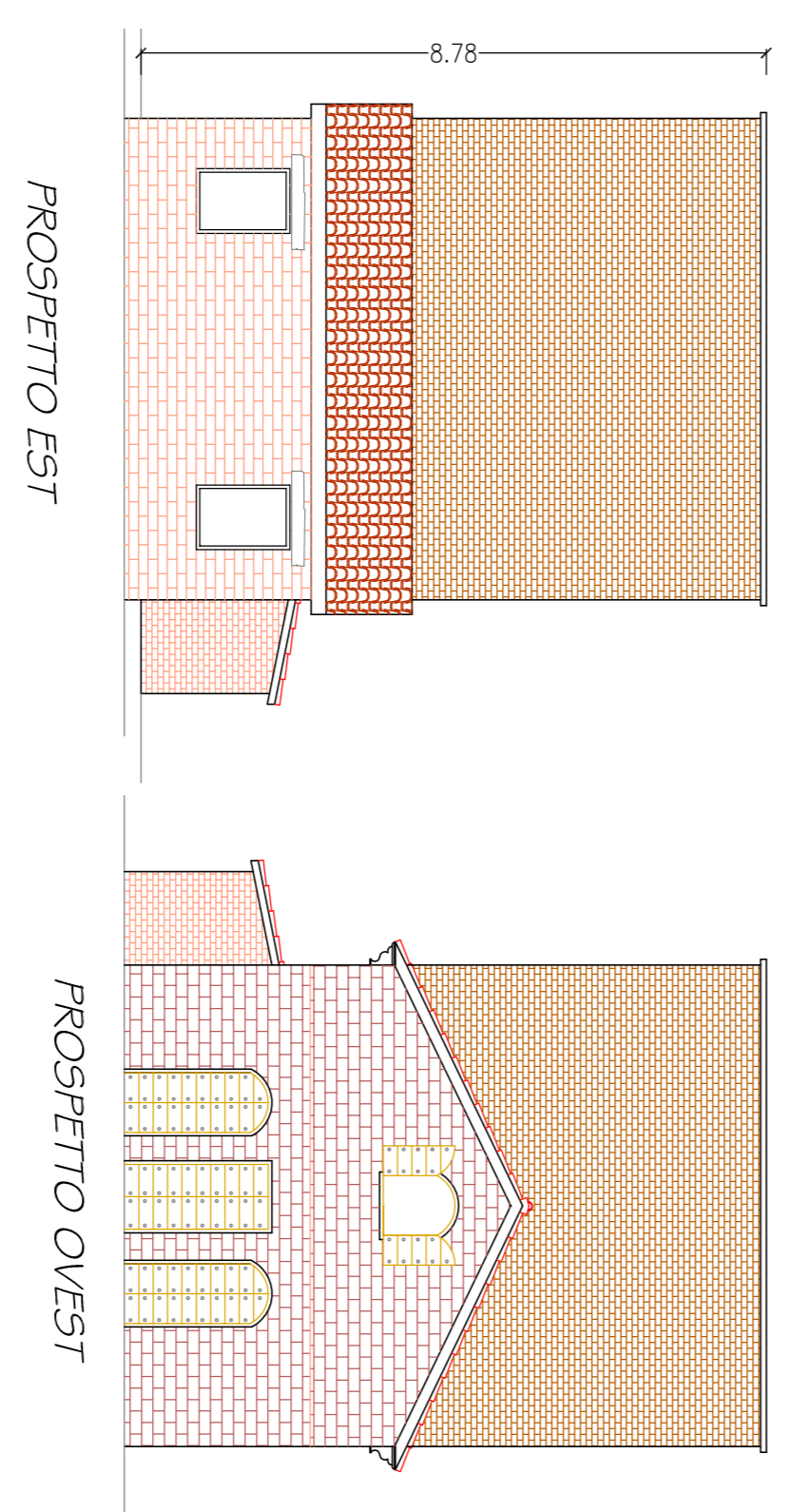

PROSPETTO EST

PROSPETTO OVEST

scala 1:100

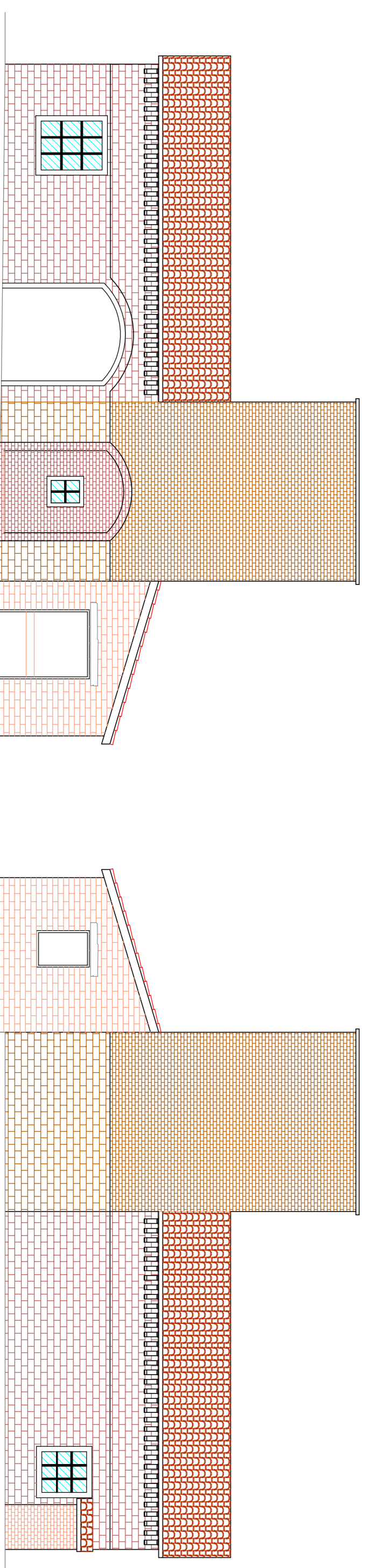

PROSPETTO SUD

PROSPETTO NORD