ESTRATTO PIANO REGOLATORE GENERALE VIGENTE_OPERATIVO — *Scala 1:2000*

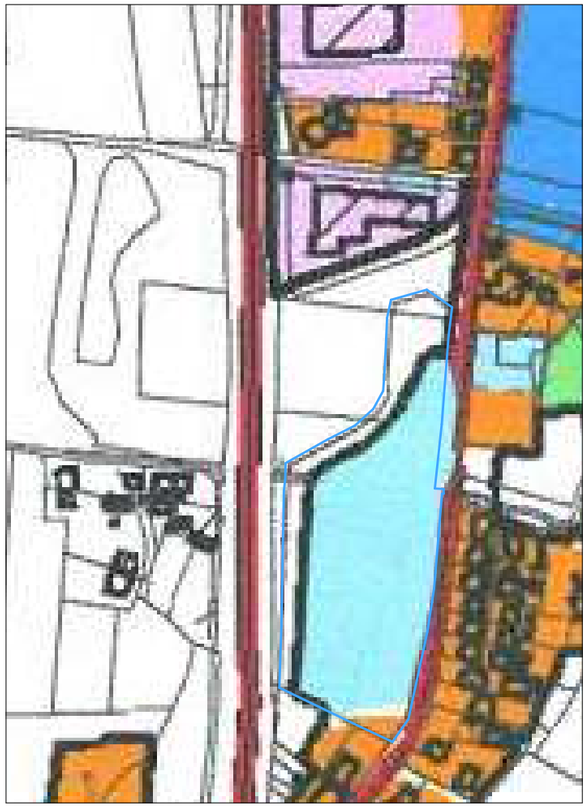

ESTRATTO PIANO REGOLATORE GENERALE VIGENTE_STRUTTURALE — *Scala 1:2000*

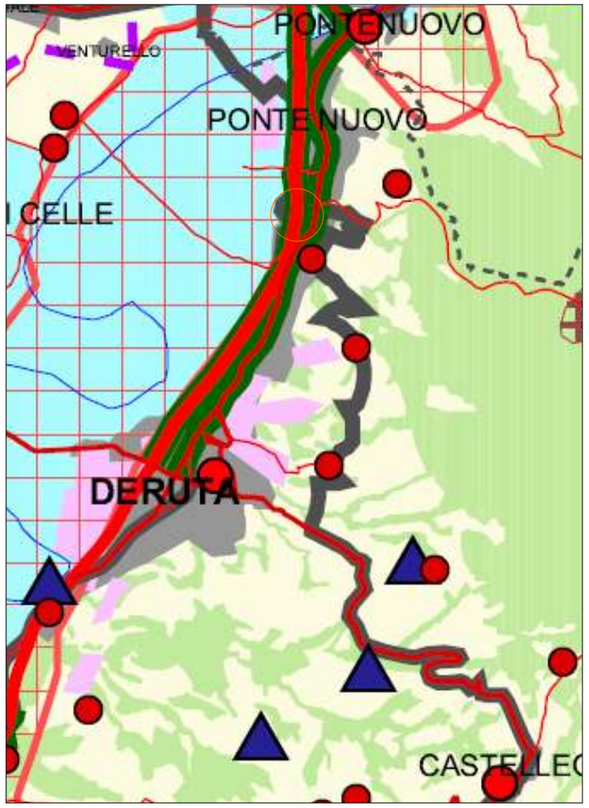

ESTRATTO P.T.C.P. — *Scala 1:20000*

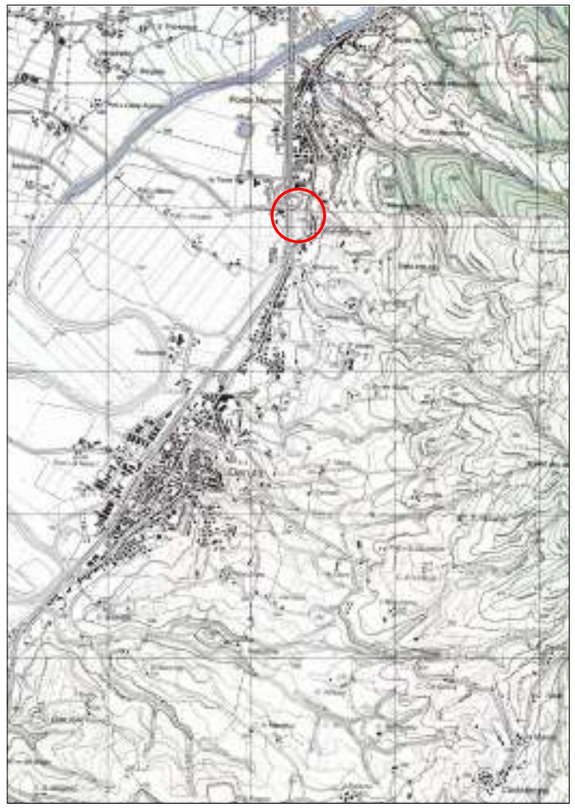

ESTRATTO I.G.M. — *Scala 1:20000*

FOTO AEREA — *Scala 1:2000*

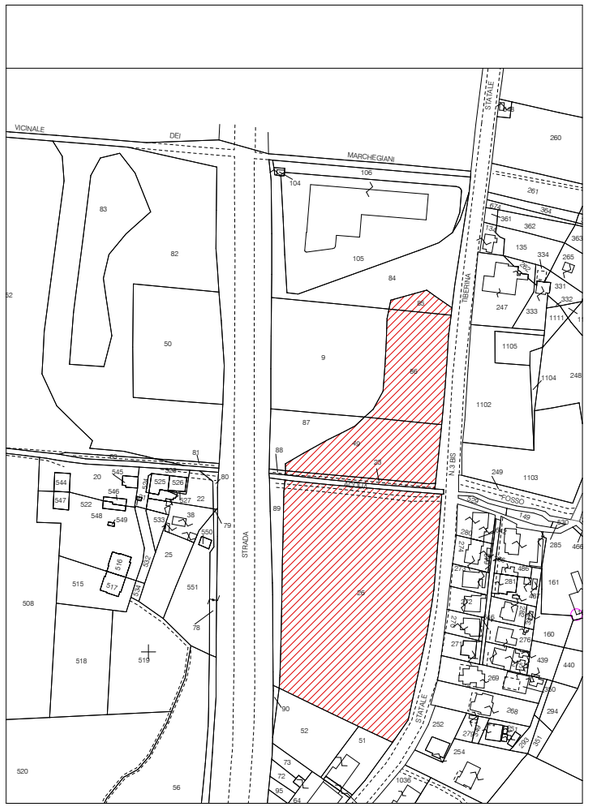

ESTRATTO PLANIMETRIA CATASTALE - Foglio 10 P.lle 23 - 26 - 49 - 85 - 86 — *Scala 1:2000*

LARCstudio
Via Cesare Pavese n° 42 - Castiglione del Lago - Tel - Fax 075 951810
www.larcstudio.it - info@larcstudio.it

COMUNE DI DERUTA

PROVINCIA DI PERUGIA

PROGETTAZIONE ARCHITETTONICA

Arch. Mirko Ceccarelli
Arch. Luca Lucarelli
Geom. Jury Lucarelli
Geom. Lucia Scarabicchi
Arch. Daniela Dottorini

RICHIEDENTE

Immobiliare Futura s.r.l.

Piano attuativo in variante al P.R.G. Operativo per la realizzazione di un complesso commerciale - direzionale - terziario servizi ed un distibutore di carburanti
ai sensi della L.R.11/2005 e s.m.i.

INQUADRAMENTO

TAVOLA **1A**

Estratto planimetria catastale - Foto aerea
Estratto PRG vigente - Estratto PRG adottato
Estratto I.G.M. - Estratto P.T.C.P.

SCALA
1:2000
1:20000

Settembre 2013